

ภาคผนวก 5

เอกสารประกอบผลการปฏิบัติตามมาตรการป้องกันและแก้ไขผลกระทบสิ่งแวดล้อม และมาตรการติดตามตรวจสอบผลกระทบสิ่งแวดล้อม

- ใบเสร็จค่าสูบล้างถังเก็บน้ำฝน เดือนกันยายน 2565
- ตารางกำหนดระยะเวลาซ่อมบำรุงระบบบำบัดน้ำเสีย ประจำปี 2565
- ผลการตรวจสอบหม้อแปลงชนิดน้ำมัน ประจำปี 2565
- กฎระเบียบข้อปฏิบัติและข้อแนะนำการเข้าพัก
- ตารางการตรวจเช็คระดับน้ำใช้ของโครงการ ประจำปี 2565
- แผนการอพยพหนีไฟ
- ตารางการตรวจเช็คระบบแจ้งเตือนและป้องกันอัคคีภัย ประจำปี 2565
- ตารางการฉีดพ่นแมลง ระหว่างเดือน มกราคม-ธันวาคม 2565

ใบเสร็จค่าสิ่งปลูกสร้าง เดือนกันยายน 2565

ตารางกำหนดระยะเวลาซ่อมบำรุงระบบบำบัดน้ำเสีย ประจำปี 2565

ตารางกำหนดระยะเวลาซ่อมบำรุงระบบบำบัดน้ำเสีย				
เดือน	Divo pump	Aeration pump	control panel for treatment pond system	REMARK
มกราคม	/	/	/	
กุมภาพันธ์	/	/	/	
มีนาคม	/	/	/	
เมษายน	/	/	×	ทำการเปลี่ยนรีเลย์ 2 ตัว
พฤษภาคม	/	/	/	
มิถุนายน	/	/	/	
กรกฎาคม	/	/	/	
สิงหาคม	/	/	/	
กันยายน	/	/	/	
ตุลาคม	/	/	/	
พฤศจิกายน	/	/	/	
ธันวาคม	/	/	/	

ผลการตรวจสอบข้อเปลี่ยนแปลงชนิดน้ำมัน ประจำปี 2565



บริษัท เอกรัฐวิศวกรรม จำกัด (มหาชน)

แบบฟอร์มตรวจสอบหม้อแปลงชนิดน้ำมัน

วันที่ _____
หน้าที่ 1/2

ชนิดของหม้อแปลง ☐ Conservator (☐ มีตุ้มลม ☐ ไม่มีตุ้มลม) ☐ Nitrogen sealed ☒ Fully with oil sealed ☐ Gas Cushion
☐ Pad Mounted ☐ อื่นๆ _____

รหัสหม้อแปลง _____ เบอร์งานบริการ 11642231 ชื่อลูกค้า บจก.ชนนชัย พลธอรา ริสอร์ท
ลักษณะงานบริการ ☐ ในประกันครั้งที่ _____ ☒ สัญญาบริการครั้งที่ 1 ☐ งานจ้างเหมาครั้งเดียว ☐ อื่นๆ _____

ข้อมูลชื่อ Name Plate ขนาด 1250 kVA, 3 เฟส, ไฟเข้า 33000 V, 21.87 A, ไฟออก 400/230 V, 1804.3 A, ความถี่ 50 Hz.
เวกเตอร์รูป Dyn11, ปริมาณน้ำมัน 875 ลิตร / kg., น้ำหนักรวม 3700 kg., น้ำหนักใส่ 1950 kg., ปีที่ผลิต 2011,
หมายเลขเครื่อง 541814, ชนิดของน้ำมัน ☒ Mineral Oil ☐ R-Temp Fluid ☐ Silicone Oil ☐ อื่นๆ _____

ผู้ผลิต ☐ เอกรัฐ Work Order _____ Item Code _____ ☒ อื่นๆ tusco trafo

ลักษณะการติดตั้ง ☒ นอกอาคาร ☐ ในอาคาร ☐ ในห้องหม้อแปลง ☐ Cable Box Type _____ ☐ แขนงเสา ☒ บนนั่งร้าน ☐ อื่นๆ _____

ชนิดตัวนำ HT. _____ / ขนาด _____, LT. ☐ Bus bar ☐ Bus duct ☐ Cable / ขนาด _____

อุปกรณ์ตัดต่อทางด้านการแรงสูง ☒ ฟิวส์ ☐ เบรกเกอร์ ☐ LBS ☐ RMU ☐ อื่นๆ _____

ลำดับ	หัวข้อการตรวจสอบ	มาตรฐาน	ผลการตรวจสอบ	ผลการแก้ไข	หมายเหตุ
1	เสียงการทำงานของหม้อแปลง (ขณะทำงาน)	ไม่มีเสียงดังผิดปกติ	<input checked="" type="radio"/> ใช้ได้ <input type="radio"/> ใช้ไม่ได้	<input type="radio"/> แก้ไขแล้ว <input type="radio"/> รอแก้ไข	
2	ตรวจวัดค่ามกเกอร์ (ที่ 1 นรที่) 1. แรงดัน - กราวด์ (_____ V.) 2. แรงสูง - กราวด์ (2500 V.) 3. แรงสูง - แรงต่ำ (7500 V.)	22-36 kV \geq 250 M Ω , 6.6-19 kV \geq 200 M Ω , <6.6 kV \geq 100 M Ω ที่ 40 °C อุณหภูมิหม้อแปลง 40 °C	<input checked="" type="radio"/> ใช้ได้ <input type="radio"/> ใช้ไม่ได้ ก่อน 5000 M Ω ก่อน 4000 M Ω ก่อน 4000 M Ω	<input type="radio"/> แก้ไขแล้ว <input type="radio"/> รอแก้ไข หลัง - M Ω หลัง - M Ω หลัง - M Ω	
3	ที่วัดระดับน้ำมัน <input checked="" type="radio"/> มี <input type="radio"/> ไม่มี 1. กระบอก / พลาตติกหน้าปัด 2. ระดับน้ำมันหม้อแปลง 3. พังชันการทำงาน <input type="radio"/> มี <input checked="" type="radio"/> ไม่มี	สะอาด / ใส ไม่ต่ำกว่าระดับที่กำหนด ทำงานถูกต้องตามที่ตั้งค่า	รุ่น/ยี่ห้อ: ดาวแดง <input checked="" type="radio"/> ใช้ได้ <input type="radio"/> ใช้ไม่ได้ <input checked="" type="radio"/> ใช้ได้ <input type="radio"/> ใช้ไม่ได้ <input checked="" type="radio"/> ใช้ได้ <input type="radio"/> ใช้ไม่ได้	<input type="radio"/> แก้ไขแล้ว <input type="radio"/> รอแก้ไข <input type="radio"/> แก้ไขแล้ว <input type="radio"/> รอแก้ไข <input type="radio"/> แก้ไขแล้ว <input type="radio"/> รอแก้ไข	* Tr.con. ระดับน้ำมัน 1/2 ของถังน้ำมัน * Tr.Fully ระดับน้ำมันเต็ม Scale ของที่วัดระดับน้ำมัน
4	ชุดหม้อกรองอากาศ <input type="radio"/> มี <input checked="" type="radio"/> ไม่มี 1. สภาพของกะเปาะแก้ว <input type="radio"/> 1/2 kg. <input type="radio"/> 1 kg. 2. สีของซิลิกาเจล 3. ระดับน้ำมันหม้อแปลงที่กั้นด้วย	ไม่แตกร้าว / ซิลิกาเจลมีสภาพดี <input type="radio"/> สีน้ำเงิน <input type="radio"/> สีส้ม 1/3 - 1/2 ของถ้วย	<input checked="" type="radio"/> ใช้ได้ <input type="radio"/> ใช้ไม่ได้ <input checked="" type="radio"/> ใช้ได้ <input type="radio"/> ใช้ไม่ได้ <input checked="" type="radio"/> ใช้ได้ <input type="radio"/> ใช้ไม่ได้	<input type="radio"/> แก้ไขแล้ว <input type="radio"/> รอแก้ไข <input type="radio"/> แก้ไขแล้ว <input type="radio"/> รอแก้ไข <input type="radio"/> แก้ไขแล้ว <input type="radio"/> รอแก้ไข	
5	ชุดเทอร์โมมิเตอร์ <input checked="" type="radio"/> มี <input type="radio"/> ไม่มี 1. กระบอก / พลาตติก 2. อุณหภูมิสูงสุด <input type="radio"/> มี <input type="radio"/> ไม่มี 3. พังชันการทำงาน <input type="radio"/> มี <input type="radio"/> ไม่มี 4. ตั้งอุณหภูมิทำงาน <input type="radio"/> มี <input type="radio"/> ไม่มี	รุ่น THERMAN ใส่ตะกั่วแดงมองเห็นชัดเจน อุณหภูมิไม่เกิน 100 °C Contact ทำงานถูกต้อง หัดลมทำงานที่ _____ °C	อุณหภูมิปัจจุบัน 50 °C <input checked="" type="radio"/> ใช้ได้ <input type="radio"/> ใช้ไม่ได้ <input checked="" type="radio"/> ใช้ได้ <input type="radio"/> ใช้ไม่ได้ <input checked="" type="radio"/> ใช้ได้ <input type="radio"/> ใช้ไม่ได้	อุณหภูมิปัจจุบัน _____ °C <input type="radio"/> แก้ไขแล้ว <input type="radio"/> รอแก้ไข <input type="radio"/> แก้ไขแล้ว <input type="radio"/> รอแก้ไข <input type="radio"/> แก้ไขแล้ว <input type="radio"/> รอแก้ไข	การตั้งอุณหภูมิมาตรฐาน มีพัดลม ไม่มีพัดลม พัดลมทำงานที่ 80 °C AL 90 °C TP 100 °C AL 80 °C TP 90 °C
6	บุรชิ่งตัวนำแรงสูงและแรงต่ำ <input checked="" type="radio"/> ชนิดถั่ว <input type="radio"/> ชนิด Plug-in ปะเก็นยางที่บุรชิ่ง	ผิวมันวาว / ไม่มีรอยกัดเซาะ สภาพผิวดี / ชัดเจน	<input checked="" type="radio"/> ใช้ได้ <input type="radio"/> ใช้ไม่ได้ <input checked="" type="radio"/> ใช้ได้ <input type="radio"/> ใช้ไม่ได้	<input checked="" type="radio"/> แก้ไขแล้ว <input type="radio"/> รอแก้ไข <input type="radio"/> แก้ไขแล้ว <input type="radio"/> รอแก้ไข	
7	ชุดแท๊ป <input checked="" type="radio"/> Off Load <input type="radio"/> On Load 1. สภาพภายนอก 2. ตำแหน่งของแท๊ป 3. กลไกขณะการล็อกแน่น	ตำแหน่งแท๊ป 3, ระบบตั้งที่ - kV., OLTC ยี่ห้อ - รุ่น - สภาพดีไม่รื้อ ตรงตำแหน่งล็อกที่ต้องการ ไม่ติดขัด / ไม่ขยับขณะล็อก	<input checked="" type="radio"/> ใช้ได้ <input type="radio"/> ใช้ไม่ได้ <input checked="" type="radio"/> ใช้ได้ <input type="radio"/> ใช้ไม่ได้ <input checked="" type="radio"/> ใช้ได้ <input type="radio"/> ใช้ไม่ได้	<input type="radio"/> แก้ไขแล้ว <input type="radio"/> รอแก้ไข <input type="radio"/> แก้ไขแล้ว <input type="radio"/> รอแก้ไข <input type="radio"/> แก้ไขแล้ว <input type="radio"/> รอแก้ไข	
8	คอนเนคเตอร์ด้านแรงสูงและแรงต่ำ 1. ชนิด HT. _____ 2. ชนิด LT. _____	ไม่มีสนิม / ไม่หลวมคลาย	<input checked="" type="radio"/> ใช้ได้ <input type="radio"/> ใช้ไม่ได้ <input checked="" type="radio"/> ใช้ได้ <input type="radio"/> ใช้ไม่ได้	<input checked="" type="radio"/> แก้ไขแล้ว <input type="radio"/> รอแก้ไข <input type="radio"/> แก้ไขแล้ว <input type="radio"/> รอแก้ไข	
9	บุรชิ่งเทอร์มิส <input type="radio"/> มี <input checked="" type="radio"/> ไม่มี 1. สภาพภายนอก 2. ก๊าซที่สะสม 3. พังชันการทำงาน	สภาพดีไม่รื้อ / กระบอกมองชัด ไม่มีก๊าซสะสม Contact ทำงานถูกต้อง	รุ่น/ยี่ห้อ : <input checked="" type="radio"/> ใช้ได้ <input type="radio"/> ใช้ไม่ได้ <input checked="" type="radio"/> ใช้ได้ <input type="radio"/> ใช้ไม่ได้ <input checked="" type="radio"/> ใช้ได้ <input type="radio"/> ใช้ไม่ได้	<input type="radio"/> แก้ไขแล้ว <input type="radio"/> รอแก้ไข <input type="radio"/> แก้ไขแล้ว <input type="radio"/> รอแก้ไข <input type="radio"/> แก้ไขแล้ว <input type="radio"/> รอแก้ไข	
10	อุปกรณ์ระบายความดัน <input type="radio"/> มี <input type="radio"/> ไม่มี 1. สภาพภายนอก 2. พังชันการทำงาน <input type="radio"/> มี <input type="radio"/> ไม่มี	ชนิด <input type="radio"/> ท่อระเหิด <input checked="" type="radio"/> Pressure Relief Device <input type="radio"/> อื่นๆ ปกติ ทำงานถูกต้อง	<input checked="" type="radio"/> ใช้ได้ <input type="radio"/> ใช้ไม่ได้ <input checked="" type="radio"/> ใช้ได้ <input type="radio"/> ใช้ไม่ได้	<input type="radio"/> แก้ไขแล้ว <input type="radio"/> รอแก้ไข <input type="radio"/> แก้ไขแล้ว <input type="radio"/> รอแก้ไข	

TS-F-015-7-02/06/57 - 1/2

ผ 5 หน้า 6/91

เบอร์งานบริการ 11642231 ชื่อลูกค้า บจก.รมชัย พลธวัช ริชชอร์		รหัสหม้อแปลง 1250 KVA หมายเลขเครื่อง 541814		หน้าที่ 2/2	
ลำดับ	หัวข้อการตรวจสอบ	มาตรฐาน	ผลการตรวจสอบ	ผลการแก้ไข	หมายเหตุ
11	อุปกรณ์วัดความดัน <input type="radio"/> มี <input checked="" type="radio"/> ไม่มี 1. สภาพภายนอก 2. ค่าความดัน	รุ่น/ยี่ห้อ : ปกติ, หน้าปัทม์สะอาด มีแรงดันหรือมี Vacuum	<input type="radio"/> ใช้ได้ <input type="radio"/> ใช้ไม่ได้ <input type="radio"/> ใช้ได้ <input type="radio"/> ใช้ไม่ได้	<input type="radio"/> แก้ไขแล้ว <input type="radio"/> รอแก้ไข <input type="radio"/> แก้ไขแล้ว <input type="radio"/> รอแก้ไข	
12	ชุดป้องกัน TR: <input type="radio"/> มี <input checked="" type="radio"/> ไม่มี <input type="radio"/> DGPT2 <input type="radio"/> INTEGRAL SAFETY DETECTOR 1. อุณหภูมิ °C 2. ระดับน้ำมัน 3. แก๊สสะสม 4. ค่าความดัน	สภาพภายนอกดี ปกติ ปกติ ระดับไม่ตก ปกติ ไม่มีการสะสมของแก๊ส มีแรงดันหรือมี Vacuum	<input type="radio"/> ใช้ได้ <input type="radio"/> ใช้ไม่ได้ <input type="radio"/> ใช้ได้ <input type="radio"/> ใช้ไม่ได้ <input type="radio"/> ใช้ได้ <input type="radio"/> ใช้ไม่ได้ <input type="radio"/> ใช้ได้ <input type="radio"/> ใช้ไม่ได้	<input type="radio"/> แก้ไขแล้ว <input type="radio"/> รอแก้ไข <input type="radio"/> แก้ไขแล้ว <input type="radio"/> รอแก้ไข <input type="radio"/> แก้ไขแล้ว <input type="radio"/> รอแก้ไข <input type="radio"/> แก้ไขแล้ว <input type="radio"/> รอแก้ไข	
13	Winding Temperature <input type="radio"/> มี <input checked="" type="radio"/> ไม่มี 1. กระบอก / พลาสติก 2. อุณหภูมิสูงสุด <input type="radio"/> มี <input checked="" type="radio"/> ไม่มี 3. พังกั้นการทำงาน <input type="radio"/> มี <input checked="" type="radio"/> ไม่มี 4. ตั้งอุณหภูมิทำงาน <input type="radio"/> มี <input checked="" type="radio"/> ไม่มี	รุ่น/ยี่ห้อ : ใส่สถานะมองเห็นชัด อุณหภูมิไม่เกิน 100 °C Contact ทำงานถูกต้อง พัดลมทำงานที่ °C	<input type="radio"/> ใช้ได้ <input type="radio"/> ใช้ไม่ได้ <input type="radio"/> ใช้ได้ <input type="radio"/> ใช้ไม่ได้ <input type="radio"/> ใช้ได้ <input type="radio"/> ใช้ไม่ได้ <input type="radio"/> ใช้ได้ <input type="radio"/> ใช้ไม่ได้	<input type="radio"/> แก้ไขแล้ว <input type="radio"/> รอแก้ไข <input type="radio"/> แก้ไขแล้ว <input type="radio"/> รอแก้ไข <input type="radio"/> แก้ไขแล้ว <input type="radio"/> รอแก้ไข <input type="radio"/> แก้ไขแล้ว <input type="radio"/> รอแก้ไข	
14	การระบายความร้อนของหม้อแปลง 1. มีพัดลม <input type="radio"/> มี <input checked="" type="radio"/> ไม่มี 2. สภาพการระบายความร้อน	พัดลมรุ่น / ยี่ห้อ ทิศทางถูกต้อง, ทำงานถูกต้อง อุณหภูมิโดยรอบไม่เกิน 40 °C	<input type="radio"/> ใช้ได้ <input type="radio"/> ใช้ไม่ได้ <input checked="" type="radio"/> ใช้ได้ <input type="radio"/> ใช้ไม่ได้	<input type="radio"/> แก้ไขแล้ว <input type="radio"/> รอแก้ไข <input type="radio"/> แก้ไขแล้ว <input type="radio"/> รอแก้ไข	
15	การรั่วซึม <input checked="" type="radio"/> น้ำมันหม้อแปลง <input type="radio"/> ก๊าซไนโตรเจน	ไม่มีคราบน้ำมัน มีแรงดันหรือมี Vacuum	<input checked="" type="radio"/> ใช้ได้ <input type="radio"/> ใช้ไม่ได้ <input type="radio"/> ใช้ได้ <input type="radio"/> ใช้ไม่ได้	<input type="radio"/> แก้ไขแล้ว <input type="radio"/> รอแก้ไข <input type="radio"/> แก้ไขแล้ว <input type="radio"/> รอแก้ไข	
16	การเกิดสนิมของตัวถังหม้อแปลง	ไม่พบสนิม	<input checked="" type="radio"/> ใช้ได้ <input type="radio"/> ใช้ไม่ได้	<input type="radio"/> แก้ไขแล้ว <input type="radio"/> รอแก้ไข	
17	สิ่งสกปรกเกาะตามตัวถังหม้อแปลง	ไม่มีฝุ่น, สิ่งสกปรกเกาะ	<input type="radio"/> ใช้ได้ <input checked="" type="radio"/> ใช้ไม่ได้	<input checked="" type="radio"/> แก้ไขแล้ว <input type="radio"/> รอแก้ไข	
18	น๊อต / สกรูของตัวถัง และอุปกรณ์ทุกจุด	ไม่หลวมหรือคลาย	<input checked="" type="radio"/> ใช้ได้ <input type="radio"/> ใช้ไม่ได้	<input type="radio"/> แก้ไขแล้ว <input type="radio"/> รอแก้ไข	
19	สายกราวด์ต่อลงดินของตัวถัง	แน่น / สะอาด / น้อยกว่า 5 Ω	<input type="radio"/> ใช้ได้ <input type="radio"/> ใช้ไม่ได้ วัดได้ 4 Ω	<input type="radio"/> แก้ไขแล้ว <input type="radio"/> รอแก้ไข <input type="radio"/> ไม่สามารถทำการตรวจสอบได้	
20	อุปกรณ์ป้องกันด้านแรงสูง 1. อีอาร์ซีงฮอรัน <input checked="" type="radio"/> มี <input type="radio"/> ไม่มี 2. ล้อฟ้า <input checked="" type="radio"/> มี <input type="radio"/> ไม่มี	ระบบไฟ 11, 12, 22, 24, 33 ระยะ C มม. 88, 157, 221 สภาพดี	<input type="radio"/> ใช้ได้ <input type="radio"/> ใช้ไม่ได้ <input checked="" type="radio"/> ใช้ได้ <input type="radio"/> ใช้ไม่ได้	<input type="radio"/> แก้ไขแล้ว <input type="radio"/> รอแก้ไข <input type="radio"/> แก้ไขแล้ว <input type="radio"/> รอแก้ไข	ระยะ C คือ ระยะห่างระหว่าง จุดของอาร์ซีงฮอรัน
21	ค่าแรงดันไฟฟ้าจ่ายออกด้านแรงต่ำ ขณะที่ไม่มีโหลด	ไม่เกิน ± 5% V _{ab} _____ V, V _{bc} _____ V, V _{ac} _____ V, V _{an} _____ V	<input checked="" type="radio"/> ใช้ได้ <input type="radio"/> ใช้ไม่ได้	<input type="radio"/> แก้ไขแล้ว <input type="radio"/> รอแก้ไข	
22	ค่ากระแสไฟฟ้าขณะใช้งานปกติ	I _A _____ A., Load _____ %, I _B _____ A., Load _____ %, I _C _____ A., Load _____ %			
23	การเก็บตัวอย่างน้ำมันหม้อแปลง <input checked="" type="radio"/> เก็บ <input type="radio"/> ไม่เก็บ	ตามเอกสารใบทดสอบน้ำมัน	ตามเอกสารใบ ทดสอบน้ำมัน	<input type="radio"/> แก้ไขแล้ว <input type="radio"/> รอแก้ไข	

รายการใดไม่ได้ทำการตรวจสอบหรือตรวจสอบไม่ได้ให้ระบุ NA (NOT APPLICABLE) ที่ช่องหมายเหตุ

สรุปผลการบำรุงรักษาหลังการปฏิบัติงาน (ให้สรุปผลรวมกับการทดสอบน้ำมันหม้อแปลง (ถ้ามี))

☐ หม้อแปลงและอุปกรณ์มีสภาพปกติ ☐ หม้อแปลงและอุปกรณ์มีข้อแก้ไข / ปรับปรุงบ้างเล็กน้อย ☐ หม้อแปลงมีสภาพไม่ดีต้องแก้ไข / ปรับปรุงบ้างทันที

หมายเหตุ

ผู้ตรวจสอบ  ลูกค้า  ผู้ทวนสอบ

กฎระเบียบข้อปฏิบัติและข้อแนะนำการเข้าพัก



CHANALAI FLORA RESORT

LOCATION

South of Kata Beach for 5-minute walk and 2 minute walk to the Kata Centre and restaurants.

ADDRESS

175 Koktanode Road, Kata Beach, Phuket 83100

Tel: +66 76 330 148-50 Fax : +66 76 330 564

DISTANCE

Phuket International Airport is 60 minutes driving (50 kilometers)

Phuket town 20 minutes driving (15 kilometers)

Patong beach 20 minutes driving (10 kilometers)

Three bays famous view point 10 minutes driving (3 kilometers)

ACCOMMODATION

Chanalai Flora Resort has 144 rooms. All rooms feature individually controlled air-conditioning.

RESERVATION

Can be done directly at the hotel, by phone, fax or e-mail address as below

Hotel website: www.chanalaifloraresort.com

E-mail : info@chanalaifloraresort.com

PRIVATE ROOM

Chanalai Flora Resort has a choice of 144 rooms

Room type	Number of rooms	Size (sq.m.)
Superior Room	24	32
Deluxe Room	64	32
Grand Deluxe Room	56	47

ROOM FACILITIES

Air-condition

Electricity: AC 220V / 50 Cycles

Mini bar

Satellite TV channel

Hot & Cold water
IDD telephone
Personal safe

Bathtub / shower
Hair dryer
Private Balcony / terrace

IMPORTANT TELEPHONE SERVICE NUMBERS

	DIAL
Operator	0
Information	0
Front Desk Service	0,
Room Service	0,824
Internal Room Dialing	Dial room number directly
External Dialing	9 follow destination number

Guide to IDD General Information

How to dial IDD

1. Dial "9" (Access code for outside line)
2. Dial "001" (The IDD Access Code)
3. Dial the country Code Number
4. Dial the area code number omit the prefix "0"
5. Dial required number Country Code and Area Code

Exp.: To call San Francisco, CA. USA
001 + 1 + 415 + 5843323

How to make IDD Calls and call charges

For all IDD Calls. Please allow up to 30 seconds for your call to come through after dialing. If a connection tone is not heard within approximately 30 seconds after dialing hang up your phone and redial.

The Operator assisted call would be as per actual usage which is the same rate as TOT plus 25% surcharge and 7% VAT.

The chargeable duration begins at the moment the called party answers the call and it ends at the moment you hang up your phone.

AT YOUR SERVICE

FRONT DESK SERVICE- INFORMATION DESK DIAL: 0

**Located in the hotel lobby
Available 7 days a week, 24 hours a day**

Our front desk staff stands ready to open all the doors of Phuket to you and assist you throughout your stay. They are skilled in everything: checking-in and out, helping you reconfirm your flight, sending a package overseas, making a collect call, recommending restaurants, sightseeing information or directing you to the local markets. They are always available and happy to serve you.

BELL DESK DIAL: 0

**Located in the hotel lobby
Available 7 days a week, 24 hours a day**

Our bellboys will take care of your luggage throughout your stay.

When you arrive, they will ensure that it is sent directly to your room and will happily deliver it to your minibus or car when you leave.

The bellboys will also be pleased to check your bags if you wish to leave them in the luggage room until your departure time.

HOUSEKEEPING

Available 7 days a week from 8.00 am to 5.00 pm

The Chief Housekeeper and her team are here to ensure that your room is as comfortable and clean as possible.

Should you find that the lamp is not working correctly, that you need extra writing paper, a blanket, a pillow or you need to send laundry out, please contact our Housekeeping Staff who will be pleased to assist you.

RESTAURANTS AND BARS

Bussarakam

Open daily from 6.30 AM until 11.00 PM (Last order 10.30 PM)

All day stylish and creative dining overlooking Swimming Pool.

Located on the same floor with the lobby.

Terrace

Open daily from 06.30 PM until 11.00 PM (Last order 10.30 PM)

Enjoy the easy going ambience of open air surrounding while overlooking the vibrant Beach Road in Kata.

Pool Bar

Open daily from 11.00 AM until 7.00 PM. Pool A (Last order 6.30 PM)

Open daily from 11.00 AM until 9.00 PM. Pool B (Last order 8.30 PM)

Relax, feel the sun while being caressed by the gentle sea breeze and enjoy light snacks and exotic cocktails & mocktails specially prepared by our bartenders by the lively and lovely pool.

Beverage Bar

Open daily from 10.00 AM until 10.00 PM (Last order 09.30 PM)

Daily bake pastry and cake with refreshment drinks and cocktails

In-Room Dining

Open daily from 6.30AM until 11.00 PM (Last order 10.30PM)

Dial no.0, 824 to enjoy your meal and have a relaxed day in!

DIAL: 0, 824

The Swimming Pool Regulations

The swimming pool is available for in-house resident's pleasure and relaxation. We would wish guests to enjoy it in comfort and safety, kindly follow all these regulations:-

1. Children under the age of 6 years are not allowed in the big pool.
2. Children under the age of 16 years must be accompanied by an adult at all time who will take responsibility for their conduct and safety.
3. Non-swimmers and learners must be supervised by a responsible adult.
4. For the comfort and safety of all guests, please refrain from jumping or diving into the pool, or running or jumping around the pool area.
5. For your personal health and safety, do not swim within 1.5 hours after the consumption of food or alcohol.
6. It can be dangerous to swim alone. No Swimming at night after 7 PM. If you are ill or drunk, please do not use the pool.
7. Please take a shower before & after using swimming pool.
8. No glassware is allowed in the pool area.
9. No lifeguard on duty, swimming will be at guest's risk. Management will not be held responsible in and around the swimming pool. In case of accident or emergency please contact the nearest number of staff.
10. The swimming pools opening hour;
Pool A is 08.00 AM till 07.00 PM.
Pool B is 08.00 AM till 09.00 PM.
11. Non-residence using the swimming pool will be charged 1,000 Thai Baht/person/day.
12. If guests have any suggestion for us to improve the service, your comment would be much appreciated.

ROOM DIRECTORY

AIR-CONDITIONING **DIAL** **0**

Each room features an air-conditioning unit with individual climate control.

AIRLINES **DIAL** **0**

For airline reservation and flight reconfirmation, please contact the Front Desk.

AIRPORT-INFORMATION **DIAL** **0**

Phuket International Airport is located about 50 Kilometers from the hotel, approximately 60 minutes driving. We recommend you leave for the airport three hours prior to your flight departure time for international flights and two hours prior for domestic flights.

AIRPORT TRANSFERS **DIAL** **0**

For your transportation needs, you may book a car by contacting the Front Desk.

BABY-SITTING **DIAL** **0**

The hotel will be pleased to arrange a baby-sitter on your behalf. Please contact the Front Desk service 24 hours notice is usually required. The price is 300 THB/hour.

BAGGAGE SERVICE **DIAL** **0**

Please consult the Bell desk for handling and storage of your baggage.

BLANKETS **DIAL** **0**

Additional blankets are available through the Front Desk upon request.

BREAKFAST **DIAL** **0,824**

Breakfast is served at the Bussarakam Restaurant daily from 06:30 – 11.00 AM. If your room charge includes breakfast, please inform your room number to our waiter or waitress at the restaurant.

CAR RENTAL **DIAL** **0**

Please contact the Front Desk for more information.

CASHIER **DIAL** **0**

For information concerning your account, please contact the Front Desk.

CHECK OUT TIME**DIAL 0**

Our Check Out time is 12:00 noon. Extending your stay beyond 12:00 Noon may invite additional charges.

CHEQUES

Personal cheques are not accepted as payment in our hotel. We apologize for any inconvenience.

COMPUTER/PRINTER USE**DIAL 0**

To use these items are available upon request. Please contact the Front Desk.

CREDIT**DIAL 0**

There is a credit limit, which the hotel extends to its guests. When this limit is reached, a copy of your bill will be presented to you for settlement. For any queries, please contact the Front Desk.

CREDIT CARDS**DIAL 0**

We accept AMEX, VISA and MASTERCARD credit cards.

CRIBS/COTS**DIAL 0**

Please contact the Front Desk. Cribs or Cots are provided on a complimentary basis.

DOCTOR**DIAL 0**

Doctors are available on calls, please contact the Front Desk.

DO NOT DISTURB**DIAL 0**

An acrylic tent card is placed next to your door. Please contact the Front Desk if you do not wish to receive any phone calls.

DRINKING WATER**DIAL 0**

Tap water is not safe for drinking. 2 glass bottles of drinking water per day is provided in your room on a complimentary basis. Should you require additional water, please contact the Front Desk.

DAMAGE TO HOTEL PROPERTY

The hotel recognizes that accidents occasionally do happen and cannot always be avoided. However in order to protect hotel property and at the same time, to establish a firm and fair policy, the following shall apply. Loss or damage will be the responsibility of the guest or guest concerned and restitution will be charged according to the attached list of contents and assigned values (Show last page)

ELECTRICITY

In order to activate electricity in the room, the key card has to be inserted in the slot located near the entrance door.

EMERGENCY**DIAL 0**

In the event of any emergency, immediately contact the Front Desk. Provide your name and room number.

EXTRA BEDS**DIAL 0**

Arrangements can be made for an extra bed, please contact at Front Desk.

FLIGHT RECONFIRMATION**DIAL 0**

Please contact our Front Desk service in the lobby, which will be happy to assist you with flight reconfirmation and airline reservations.

FLORIST**DIAL 0**

Our Front Desk service staff will be happy to assist you in the purchase of flowers. 24 hours advance notice is required.

FACSIMILE**DIAL 0**

Facsimile Service, incoming and outgoing, is available through our Front Desk.

FITNESS CENTRE**DIAL 0**

The Fitness Centre is located at between building 2 & 3 next to upper pool is open from 6.00AM to 7.00PM. For instructions how to use the equipment, rules and regulations, kindly contact the team of FB attendant. Please note that access to the Fitness Centre is allowed for persons above 16 years of age only. For further information please contact our Front Desk.

FIRE

Hotel emergency procedures are posted on the back of each door. Please take a minute to check the closer exit from your room. In case of fire or emergencies, please contact to our Front Desk.

HAIRDRYER**DIAL 0**

A hairdryer is provided in your room. Should you need more information, please contact the Front Desk.

IDD TELEPHONE**DIAL 0**

International calls may be dialed directly. Please consult the IDD Telephone Directory. If you have any difficulty, please call the Front Desk.

INTERNET/EMAIL**DIAL 0**

Please contact the Front Desk.

KEY CARD

We provide a key card for each room upon your arrival. Additional keys card will depend on hotel consideration.

KID'S CLUB

Kid's club: Relax while you have breakfast, lunch or dinner, we will take care of your baby, toddler and kids while having your meals at Bussarakum. Your kids are always in good company with us. Daily supervised children activities are organized and our kids club open from 08.00 till 17.00 hours.

LAUNDRY**DIAL 0**

The hotel is pleased to supply this service daily. Laundry bags are located in the closet of your room. Please fill in the form, place it in the bag and call the Front Desk for pick-up.

LOST & FOUND**DIAL 0**

Please contact the Front Desk for all lost and found items.

LIBRARY

English and Thai language daily newspapers are available in the Lobby Lounge. Please do not remove newspapers from the Lobby Lounge as they are intended for the enjoyment of all guests. A small selection of books is also available for loan. Please return a borrowed book when you have read it.

MAIL**DIAL 0**

To send or receive mail, please contact the Front Desk.

MAPS**DIAL 0**

Maps of Phuket Island are provided at the Front Desk.

MESSAGE**DIAL 0**

To leave messages, please contact the Front Desk.

MINI BAR**DIAL 0**

A mini bar is provided in your room. To refill or require additional to your mini bar, please contact the Front Desk.

MONEY

The local currency is Thai Baht. The notes in circulation are 1000, 500, 100, 50, 20 Baht. One Baht is 100 Satang and coins are 1, 2, 5, 10 Baht and 25, 50 Satang.

OUTSIDE VISITORS

DIAL 0

In order to maintain the standard of service to our in-house guests, we do restrict entry to our property from outsiders. If you wish to invite a friend to your room, a charge of 1000 Baht (without breakfast) will be applied per person per night or day. For further information, please contact the Front Desk.

PARKING

You will find parking facilities in front of the lobby lounge at hotel entrance.

PETS - ANIMALS

Animals are not permitted in our hotel. We apologize for the inconvenience.

PICNICS

DIAL 0,824

Selections of picnic baskets are available from our restaurant. Please advise our restaurant staff of your requirements at least one day before the basket is required.

PILLOWS

DIAL 0

Your room is equipped with two pillows. If extra pillows are required, please contact the Housekeeping Department.

POOL RULES

Refer to the detail information at the beginning of this directory.

POWER SOCKET

Thailand's standard power is 220v. If you have brought electrical equipment of any kind from abroad, **please check the voltage of the equipment before you plug it into the wall. If the voltage is 110v, DO NOT plug it in without a converter.**

SECURITY

Our Security Guards are on duty 24 hours a day. Should you require their assistance, please contact the Front Desk.

TAX FREE SHOPPING

A tax free shopping center may be found at the international departure terminal of Phuket International Airport.

TAXI/TRANSPORTATION**DIAL 0**

Transportation can be arranged with the Front Desk.

Taxi service is available at the Front Desk. However, it cannot be pre-booked, Taxis are hailed down in the street.

TELEFAX

Telefax (facsimile) may be sent via our Front Desk.

TELEPHONE

Refer to the Telephone Directory at the end of this directory.

TELEVISION

The television in your room is provided on a complimentary basis.

TOURIST GUIDE

A complimentary Tourist Magazine or Map of Phuket is available at the Front desk

TOWELS

Brown Towels provide in your room for use at the Swimming pool or on the Beaches. Please return them back to the room after use. **White Towels** are provided to use only in the guest's room.

WAKE-UP CALL**DIAL 0**

Should you require wake-up call service please contact the Front Desk.

General Safety Precautions

We would ask you to pay particular attention to the following important safety recommendations:

1. Exposure to the tropical sun for long periods, especially if you have just arrived, should be avoided. You run the risk of burning yourself painfully if you are not very careful. We recommend that the time of exposure be increased gradually over the duration of your stay.
2. The opportunity to try a variety of Thai food is one of the main attractions of Phuket. Please bear in mind, however, that the food or juice available from many beach and street hawkers is not always carefully or hygienically prepared.
3. Before using any motorized or water sports equipment, please carefully check the state of repair of the item. Bear in mind that the operators generally do not carry any insurance, and in the event of an accident, you will be liable for the cost of any damages sustained during the time you are using the equipment.
4. To avoid unpleasant surprises, day trip, tours and excursions should only be purchased from a reputable tour company. If in doubt, please contact the front desk or speak to a representative at the tour desk in the front lobby.
5. Please be advised that current and undertow at Kata Beach can be very strong, particularly during the monsoon season from May to October. During this time, it is not safe to swim in the sea. **Please be careful!**
6. Use the door chain when you are in your room, and double lock your door before retiring for the night or when leaving your room. It is not necessary to push the double lock button; just pull the door shut.
7. Do not hesitate to call the Front Desk if you notice a suspicious person in the vicinity of your room.
8. For your own safety, be sure to register all outside visitors to your room at the Front Desk. Visitors must be accompanied at all times while on hotel property.
9. Check out time is 12.00 noon. Extending your stay beyond 12:00 Noon may invite additional charges.
10. Safety deposit boxes are available in guest room. Guests are strongly advised to lock all valuables away when not required. The hotel will not assume responsibility for lost or stolen articles.

Safety Procedures

Your safety is our utmost concern. We have installed a comprehensive fire protection system and our staff has also been trained. However, your understanding of the hotel safety procedures is very important. Please read on...

วิธีปฏิบัติเพื่อความปลอดภัย

ความปลอดภัยของท่านเป็นสิ่งที่เราคำนึงมากที่สุด

ทางโรงแรมได้ติดตั้งระบบป้องกันอัคคีภัยที่อำนวยความสะดวกและเข้าใจง่ายสำหรับการใช้ และยังสามารถฝึกอบรมพนักงานโรงแรมไว้ให้พร้อม อย่างไรก็ตาม การทำความเข้าใจของท่านต่อวิธีการปฏิบัติเพื่อความปลอดภัยนับเป็นสิ่งจำเป็นอย่างยิ่ง โปรดอ่าน:

What if...you've just arrived?

ควรทำอะไร ถ้าท่านเพิ่งเข้ามาพัก ?

Study the fire escape plan:

Upon checking into your room. Locate the emergency exits.

Count the doors between the fire exit and your room. This will help you in case it is dark and smoky.

ศึกษาทางหนีไฟ

ตรวจเช็คทางหนีไฟ ขณะเดินไปยังห้องพัก นับจำนวนประตูห้องพัก ระหว่างทางหนีไฟ กับ ห้องพักของท่าน การศึกษาทางหนีไฟนี้ จะช่วยท่านในกรณีที่อยู่ในความมืดและมีควันไฟ.

Find The Alarm Call Points and Extinguisher:

Familiarize yourself with the location of the nearest fire alarm call point and know where the extinguishers and fire hose reels are located.

หาจุดติดตั้งสัญญาณเตือนไฟไหม้และที่เก็บอุปกรณ์เครื่องดับเพลิง

ทำตัวท่านให้คุ้นเคยกับสถานที่ที่ใกล้จุดติดตั้งสัญญาณเตือนไฟไหม้และที่เก็บอุปกรณ์เครื่องดับเพลิง ตลอดจนสายท่อน้ำดับเพลิง

Sound the nearest fire alarm:

Upon detecting fire or smoke. Break the glass of the nearest fire alarm or call the telephone operator.

ถ้าท่านพบเห็นกลุ่มควันหรือไฟไหม้ ให้ทุบกระจกสัญญาณเตือนไฟไหม้ ที่อยู่ใกล้ท่านที่สุดหรือรีบโทรศัพท์แจ้งให้โอเปอเรเตอร์รู้ทันที

What if...you hear the fire alarm?

ควรทำอย่างไร ถ้า..ท่านได้ยินเสียงสัญญาณเตือนไฟไหม้?

① **If the fire alarm sounds. Evacuate.**

Leave the room immediately via the nearest exit staircase. **DO NOT USE THE ELEVATORS.**

ถ้าได้ยินเสียงสัญญาณเตือนไฟไหม้

ให้รีบออกจากห้องพักโดยเร็ว รีบออกจากห้องพักโดยทันทีโดยใช้นันไดหนีไฟ ที่อยู่ใกล้ที่สุด ห้ามใช้ลิฟต์โดยเด็ดขาด

② **Do not attempt to pack belongings.**

Time is precious. Save your life first. **TAKE YOUR ROOM KEY WITH YOU.** You may need to go back to your room if your exit is blocked. **STAY CALM.** Panic will not help.

อย่าพยายามเก็บสิ่งของเครื่องใช้

เวลาเป็นสิ่งที่มียากยิ่ง โปรดรักษาชีวิตของท่านไว้ก่อน นำกุญแจห้องติดตัวไปด้วย ท่านอาจจำเป็นต้องกลับมายังห้องพักของท่านอีก ถ้าทางหนีไฟมีสิ่งกีดขวาง โปรดระวังอารมณ์ไว้ ความตื่นตกใจจะไม่ช่วยอะไรเลย

③ **EVACUATE**

Should the fire get out of control. Close all doors behind you and leave the building via the exit staircase. **DO NOT USE THE ELEVATORS.**

หาทางหนีไฟ

ถ้าไม่สามารถจะควบคุมไฟไว้ได้ ให้ปิดประตูทุกบานที่อยู่ด้านหลังของท่าน และรีบหนีออกจากตัวอาคาร โดยใช้นันไดหนีไฟ ห้ามใช้ลิฟต์โดยเด็ดขาด

What if...you are trapped in your room?

ควรทำอย่างไรถ้า..ท่านติดอยู่ในห้องพัก?

① **Keep the fire out**

Wet the towels or sheets and wedge these under the door to prevent smoke from entering the room. Remove the drapes from the window. Have water ready. i.e. fill your bath tub with water to quickly remoisten wet cloths.

พยายามกันไฟเอาไว้

ใช้ผ้าเช็ดตัว หรือผ้าปูที่นอน ชุบให้เปียก ถูตามช่องประตู เพื่อป้องกันควันไฟเข้ามาในห้อง และถอดผ้าม่านจากหน้าต่างนำไปชุบน้ำ เตรียมไว้ให้พร้อมเปิดน้ำใส่อ่างล้างหน้า อ่างอาบน้ำเอาไว้เพื่อความรวดเร็วเมื่อนำผ้ามาชุบน้ำให้เปียก

② **Inform someone of your presence.**

Call the telephone operator. Beat at the door or signal the people below from the window to attract their attention KEEP CALM.

แจ้งให้ผู้อื่นรู้ถึงสถานที่ที่ท่านติดอยู่

โทรศัพท์โอเปอเรเตอร์ ทาบประตู หรือส่งสัญญาณจากทางหน้าต่างของอาคาร ให้คนข้างล่างได้รู้หรือเห็น สงบสติอารมณ์ไว้ให้ดี

③ **Find the “Off Switch” on your air-conditioner.**

Learn how to turn off the air-conditioning system in your room. This will prevent smoke from being sucked into your room.

“สวิตช์ปิดเปิดเครื่องปรับอากาศภายในห้องพักของท่าน ”

เรียนรู้วิธีการปิดระบบเครื่องปรับอากาศภายในห้องพักของท่าน การเรียนรู้นี้จะช่วยป้องกันควันที่จะถูกดูดเข้ามาในห้องพักของท่าน

REMEMBER PREVENT FIRE

1. If you are a smoker, be sure to completely extinguish your cigarette.
2. Do not smoke in bed, especially when are tired and sleepy.
3. Do not throw your cigarette stubs in the waste paper basket.
4. Do not hang wet clothes on lamp shades.
5. Be sure to turn off all electrical appliances upon leaving your room, e.g. electric shaver, traveling iron, etc.

โปรดจำไว้เพื่อป้องกันไฟไหม้

1. ถ้าท่านสูบบุหรี่ ต้องแน่ใจว่าบุหรี่ได้ถูกดับสนิททุกครั้ง
2. อย่าสูบบุหรี่บนเตียงนอน โดยเฉพาะอย่างยิ่งเมื่อท่านเหน็ดเหนื่อย และง่วงนอน
3. อย่าทิ้งก้นบุหรี่ลงในตะกร้าทิ้งผง
4. อย่าตากผ้าเปียกบนโคมไฟ
5. ต้องแน่ใจเสมอว่า ได้ปิดเครื่องใช้ไฟฟ้าทุกครั้งก่อนออกจากห้องพัก อาทิเช่น เครื่องโกนหนวดไฟฟ้า เตารีดไฟฟ้า และอื่นๆ

Souvenirs

Before bidding your farewell, should you like to take home a special souvenir from your guest room, please inform our cashier upon check-out of the items you chose to take.

• Kettle	800 THB.
• Coffee spoon	20 THB.
• Coffee Saucer	50 THB.
• Coffee Cup	50 THB.
• Sugar Bowl	100 THB.
• Bath Robe	800 THB.
• Slippers	150 THB.
• Chintz of Bed Cover	150 THB.
• Amenities Set up (big)	200 THB.
• Amenities Set up (small)	100 THB.
• Ashtray	100 THB.
• Bath Towel	350 THB.
• Pool Towel	400 THB.
• Hand Towel	150 THB.
• Bath Mat	200 THB.
• Face Towel	50 THB.
• Glass (rock)	30 THB.
• Stationary Folder	500 THB.
• Umbrella	350 THB.
• Bed sheet (small)	400 THB.
• Bed sheet (big)	600 THB.
• Blanket (small)	600 THB.
• Duvet blanket (small)	1,500 THB.
• Duvet blanket (Big)	2,000 THB.
• Duvet cover (small)	800 THB.
• Duvet cover (big)	1,000 THB.
• Pillow	300 THB.
• Pillow case	100 THB.
• Bed Pad (small)	400 THB.
• Bed Pad (big)	800 THB.
• Reading Lamp	1,500 THB.
• Cushion	200 THB.
• Cushion cover	200 THB.
• Hair dryer	1,200 THB.
• Facial Tissue Cover	300 THB.



ตารางการตรวจเช็คระดับน้ำใช้ของโครงการ ประจำปี 2565

Chanalai Flora Resort
Maintenance Department
Standard Water Level

7

Chanalai Flora Resort

Day 1 /12/2022					
Time	Tank building 5	Tank building 3 #1	Tank building 3 #2	Tank building 3 #3	Responsible
8.00am	1.5m	2.0m	2.0m	2.0m	Sun
10.00am	1.5m	2.0m	2.0m	2.0m	Sun
12.00am	1.5m	2.0m	2.0m	2.0m	Sun
14.00pm	1.5m	2.0m	2.0m	2.0m	Sun
afternoon Session					
16.00pm	1.5m	2.0m	2.0m	2.0m	Sam
18.00pm	1.5m	2.0m	2.0m	2.0m	Sam
20.00pm	1.5m	2.0m	2.0m	2.0m	Sam
22.00pm	1.5m	2.0m	2.0m	2.0m	Sam
late Night					
24.00pm	1.5m	2.0m	2.0m	2.0m	Jack
02.00am	1.5m	2.0m	2.0m	2.0m	Jack
04.00am	1.5m	2.0m	2.0m	2.0m	Jack
06.00am	1.5m	2.0m	2.0m	2.0m	Jack
Remark					
					C/W
					C/W
					C/W
					C/W

Day 2 /12/2022					
Time	Tank building 5	Tank building 3 #1	Tank building 3 #2	Tank building 3 #3	Responsible
8.00am	1.5m	2.0m	2.0m	2.0m	Dew
10.00am	1.5m	2.0m	2.0m	2.0m	Dew
12.00am	1.5m	2.0m	2.0m	2.0m	Dew
14.00pm	1.5m	2.0m	2.0m	2.0m	Dew
afternoon Session					
16.00pm	1.5m	2.0m	2.0m	2.0m	Sam
18.00pm	1.5m	2.0m	2.0m	2.0m	Sam
20.00pm	1.5m	2.0m	2.0m	2.0m	Sam
22.00pm	1.5m	2.0m	2.0m	2.0m	Sam
late Night					
24.00pm	1.5m	2.0m	2.0m	2.0m	Jack
02.00am	1.5m	2.0m	2.0m	2.0m	Jack
04.00am	1.5m	2.0m	2.0m	2.0m	Jack
06.00am	1.5m	2.0m	2.0m	2.0m	Jack
Remark					
					C/W
					C/W
					C/W
					C/W

Day 3 /12/2022

Time	Tank building 5	Tank building 3 #1	Tank building 3 #2	Tank building 3 #3	Responsible	Remark
8.00am	1.5m	2.0m	2.0m	2.0m	Sun	C/W
10.00am	1.5m	2.0m	2.0m	2.0m	Sun	C/W
12.00am	1.5m	2.0m	2.0m	2.0m	Sun	C/W
14.00pm	1.5m	2.0m	2.0m	2.0m	Sun	C/W
afternoon Session						
16.00pm	1.5m	2.0m	2.0m	2.0m	Sam	C/W
18.00pm	1.5m	2.0m	2.0m	2.0m	Sam	C/W
20.00pm	1.5m	2.0m	2.0m	2.0m	Sam	C/W
22.00pm	1.5m	2.0m	2.0m	2.0m	Sam	C/W
late Night						
24.00pm	1.5m	2.0m	2.0m	2.0m	Jack	C/W
02.00am	1.5m	2.0m	2.0m	2.0m	Jack	C/W
04.00am	1.5m	2.0m	2.0m	2.0m	Jack	C/W
06.00am	1.5m	2.0m	2.0m	2.0m	Jack	C/W

Day 4 /12/2022

Time	Tank building 5	Tank building 3 #1	Tank building 3 #2	Tank building 3 #3	Responsible	Remark
8.00am	1.5m	2.0m	2.0m	2.0m	Sun	C/W
10.00am	1.5m	2.0m	2.0m	2.0m	Sun	C/W
12.00am	1.5m	2.0m	2.0m	2.0m	Sun	C/W
14.00pm	1.5m	2.0m	2.0m	2.0m	Sun	C/W
afternoon Session						
16.00pm	1.5m	2.0m	2.0m	2.0m	Sam	C/W
18.00pm	1.5m	2.0m	2.0m	2.0m	Sam	C/W
20.00pm	1.5m	2.0m	2.0m	2.0m	Sam	C/W
22.00pm	1.5m	2.0m	2.0m	2.0m	Sam	C/W
late Night						
24.00pm	1.5m	2.0m	2.0m	2.0m	Jack	C/W
02.00am	1.5m	2.0m	2.0m	2.0m	Jack	C/W
04.00am	1.5m	2.0m	2.0m	2.0m	Jack	C/W
06.00am	1.5m	2.0m	2.0m	2.0m	Jack	C/W

Day 5 /12/2022

Time	Tank building 5	Tank building 3 #1	Tank building 3 #2	Tank building 3 #3	Responsible	Remark
8.00am	1.5m	2.0m	2.0m	2.0m	Sun	C/W
10.00am	1.5m	2.0m	2.0m	2.0m	Sun	C/W
12.00am	1.5m	2.0m	2.0m	2.0m	Sun	C/W
14.00pm	1.5m	2.0m	2.0m	2.0m	Sun	C/W
afternoon Session						
16.00pm	1.5m	2.0m	2.0m	2.0m	Black	C/W
18.00pm	1.5m	2.0m	2.0m	2.0m	Black	C/W
20.00pm	1.5m	2.0m	2.0m	2.0m	Black	C/W
22.00pm	1.5m	2.0m	2.0m	2.0m	Black	C/W
late Night						
24.00pm	1.5m	2.0m	2.0m	2.0m	Dew	C/W
02.00am	1.5m	2.0m	2.0m	2.0m	Dew	C/W
04.00am	1.5m	2.0m	2.0m	2.0m	Dew	C/W
06.00am	1.5m	2.0m	2.0m	2.0m	Dew	C/W

Day 6 /12/2022

Time	Tank building 5	Tank building 3 #1	Tank building 3 #2	Tank building 3 #3	Responsible	Remark
8.00am	1.5m	2.0m	2.0m	2.0m	Sun	C/W
10.00am	1.5m	2.0m	2.0m	2.0m	Sun	C/W
12.00am	1.5m	2.0m	2.0m	2.0m	Sun	C/W
14.00pm	1.5m	2.0m	2.0m	2.0m	Sun	C/W
afternoon Session						
16.00pm	1.5m	2.0m	2.0m	2.0m	Sam	C/W
18.00pm	1.5m	2.0m	2.0m	2.0m	Sam	C/W
20.00pm	1.5m	2.0m	2.0m	2.0m	Sam	C/W
22.00pm	1.5m	2.0m	2.0m	2.0m	Sam	C/W
late Night						
24.00pm	1.5m	2.0m	2.0m	2.0m	Black	C/W
02.00am	1.5m	2.0m	2.0m	2.0m	Black	C/W
04.00am	1.5m	2.0m	2.0m	2.0m	Black	C/W
06.00am	1.5m	2.0m	2.0m	2.0m	Black	C/W

Day 7 /12/2022

Time	Tank building 5	Tank building 3 #1	Tank building 3 #2	Tank building 3 #3	Responsible	Remark
8.00am	1.5m	2.0m	2.0m	2.0m	Sun	C/W
10.00am	1.5m	2.0m	2.0m	2.0m	Sun	C/W
12.00am	1.5m	2.0m	2.0m	2.0m	Sun	C/W
14.00pm	1.5m	2.0m	2.0m	2.0m	Sun	C/W
afternoon Session						
16.00pm	1.5m	2.0m	2.0m	2.0m	Sam	C/W
18.00pm	1.5m	2.0m	2.0m	2.0m	Sam	C/W
20.00pm	1.5m	2.0m	2.0m	2.0m	Sam	C/W
22.00pm	1.5m	2.0m	2.0m	2.0m	Sam	C/W
late Night						
24.00pm	1.5m	2.0m	2.0m	2.0m	Jack	C/W
02.00am	1.5m	2.0m	2.0m	2.0m	Jack	C/W
04.00am	1.5m	2.0m	2.0m	2.0m	Jack	C/W
06.00am	1.5m	2.0m	2.0m	2.0m	Jack	C/W

Day 8 /12/2022

Time	Tank building 5	Tank building 3 #1	Tank building 3 #2	Tank building 3 #3	Responsible	Remark
8.00am	1.5m	2.0m	2.0m	2.0m	Sun	C/W
10.00am	1.5m	2.0m	2.0m	2.0m	Sun	C/W
12.00am	1.5m	2.0m	2.0m	2.0m	Sun	C/W
14.00pm	1.5m	2.0m	2.0m	2.0m	Sun	C/W
afternoon Session						
16.00pm	1.5m	2.0m	2.0m	2.0m	Sam	C/W
18.00pm	1.5m	2.0m	2.0m	2.0m	Sam	C/W
20.00pm	1.5m	2.0m	2.0m	2.0m	Sam	C/W
22.00pm	1.5m	2.0m	2.0m	2.0m	Sam	C/W
late Night						
24.00pm	1.5m	2.0m	2.0m	2.0m	Jack	C/W
02.00am	1.5m	2.0m	2.0m	2.0m	Jack	C/W
04.00am	1.5m	2.0m	2.0m	2.0m	Jack	C/W
06.00am	1.5m	2.0m	2.0m	2.0m	Jack	C/W

Day 9 /12/2022

Time	Tank building 5	Tank building 3 #1	Tank building 3 #2	Tank building 3 #3	Responsible	Remark
8.00am	1.5m	2.0m	2.0m	2.0m	Aek	C/W
10.00am	1.5m	2.0m	2.0m	2.0m	Aek	C/W
12.00am	1.5m	2.0m	2.0m	2.0m	Aek	C/W
14.00pm	1.5m	2.0m	2.0m	2.0m	Aek	C/W
afternoon Session						
16.00pm	1.5m	2.0m	2.0m	2.0m	Sam	C/W
18.00pm	1.5m	2.0m	2.0m	2.0m	Sam	C/W
20.00pm	1.5m	2.0m	2.0m	2.0m	Sam	C/W
22.00pm	1.5m	2.0m	2.0m	2.0m	Sam	C/W
late Night						
24.00pm	1.5m	2.0m	2.0m	2.0m	Jack	C/W
02.00am	1.5m	2.0m	2.0m	2.0m	Jack	C/W
04.00am	1.5m	2.0m	2.0m	2.0m	Jack	C/W
06.00am	1.5m	2.0m	2.0m	2.0m	Jack	C/W

Day 10 /12/2022

Time	Tank building 5	Tank building 3 #1	Tank building 3 #2	Tank building 3 #3	Responsible	Remark
8.00am	1.5m	2.0m	2.0m	2.0m	Aek	C/W
10.00am	1.5m	2.0m	2.0m	2.0m	Aek	C/W
12.00am	1.5m	2.0m	2.0m	2.0m	Aek	C/W
14.00pm	1.5m	2.0m	2.0m	2.0m	Aek	C/W
afternoon Session						
16.00pm	1.5m	2.0m	2.0m	2.0m	Sam	C/W
18.00pm	1.5m	2.0m	2.0m	2.0m	Sam	C/W
20.00pm	1.5m	2.0m	2.0m	2.0m	Sam	C/W
22.00pm	1.5m	2.0m	2.0m	2.0m	Sam	C/W
late Night						
24.00pm	1.5m	2.0m	2.0m	2.0m	Jack	C/W
02.00am	1.5m	2.0m	2.0m	2.0m	Jack	C/W
04.00am	1.5m	2.0m	2.0m	2.0m	Jack	C/W
06.00am	1.5m	2.0m	2.0m	2.0m	Jack	C/W

Day 11 /12/2022

Time	Tank building 5	Tank building 3 #1	Tank building 3 #2	Tank building 3 #3	Responsible	Remark
8.00am	1.5m	2.0m	2.0m	2.0m	Aek	C/W
10.00am	1.5m	2.0m	2.0m	2.0m	Aek	C/W
12.00am	1.5m	2.0m	2.0m	2.0m	Aek	C/W
14.00pm	1.5m	2.0m	2.0m	2.0m	Aek	C/W
afternoon Session						
16.00pm	1.5m	2.0m	2.0m	2.0m	Sam	C/W
18.00pm	1.5m	2.0m	2.0m	2.0m	Sam	C/W
20.00pm	1.5m	2.0m	2.0m	2.0m	Sam	C/W
22.00pm	1.5m	2.0m	2.0m	2.0m	Sam	C/W
late Night						
24.00pm	1.5m	2.0m	2.0m	2.0m	Jack	C/W
02.00am	1.5m	2.0m	2.0m	2.0m	Jack	C/W
04.00am	1.5m	2.0m	2.0m	2.0m	Jack	C/W
06.00am	1.5m	2.0m	2.0m	2.0m	Jack	C/W

Day 12 /12/2022

Time	Tank building 5	Tank building 3 #1	Tank building 3 #2	Tank building 3 #3	Responsible	Remark
8.00am	1.5m	2.0m	2.0m	2.0m	Sun	C/W
10.00am	1.5m	2.0m	2.0m	2.0m	Sun	C/W
12.00am	1.5m	2.0m	2.0m	2.0m	Sun	C/W
14.00pm	1.5m	2.0m	2.0m	2.0m	Sun	C/W
afternoon Session						
16.00pm	1.5m	2.0m	2.0m	2.0m	Black	C/W
18.00pm	1.5m	2.0m	2.0m	2.0m	Black	C/W
20.00pm	1.5m	2.0m	2.0m	2.0m	Black	C/W
22.00pm	1.5m	2.0m	2.0m	2.0m	Black	C/W
late Night						
24.00pm	1.5m	2.0m	2.0m	2.0m	Jack	C/W
02.00am	1.5m	2.0m	2.0m	2.0m	Jack	C/W
04.00am	1.5m	2.0m	2.0m	2.0m	Jack	C/W
06.00am	1.5m	2.0m	2.0m	2.0m	Jack	C/W

Day 13 /12/2022

Time	Tank building 5	Tank building 3 #1	Tank building 3 #2	Tank building 3 #3	Responsible	Remark
8.00am	1.5m	2.0m	2.0m	2.0m	Aek	C/W
10.00am	1.5m	2.0m	2.0m	2.0m	Aek	C/W
12.00am	1.5m	2.0m	2.0m	2.0m	Aek	C/W
14.00pm	1.5m	2.0m	2.0m	2.0m	Aek	C/W
afternoon Session						
16.00pm	1.5m	2.0m	2.0m	2.0m	Black	C/W
18.00pm	1.5m	2.0m	2.0m	2.0m	Black	C/W
20.00pm	1.5m	2.0m	2.0m	2.0m	Black	C/W
22.00pm	1.5m	2.0m	2.0m	2.0m	Black	C/W
late Night						
24.00pm	1.5m	2.0m	2.0m	2.0m	Dew	C/W
02.00am	1.5m	2.0m	2.0m	2.0m	Dew	C/W
04.00am	1.5m	2.0m	2.0m	2.0m	Dew	C/W
06.00am	1.5m	2.0m	2.0m	2.0m	Dew	C/W

Day 14 /12/2022

Time	Tank building 5	Tank building 3 #1	Tank building 3 #2	Tank building 3 #3	Responsible	Remark
8.00am	1.5m	2.0m	2.0m	2.0m	Aek	C/W
10.00am	1.5m	2.0m	2.0m	2.0m	Aek	C/W
12.00am	1.5m	2.0m	2.0m	2.0m	Aek	C/W
14.00pm	1.5m	2.0m	2.0m	2.0m	Aek	C/W
afternoon Session						
16.00pm	1.5m	2.0m	2.0m	2.0m	Sam	C/W
18.00pm	1.5m	2.0m	2.0m	2.0m	Sam	C/W
20.00pm	1.5m	2.0m	2.0m	2.0m	Sam	C/W
22.00pm	1.5m	2.0m	2.0m	2.0m	Sam	C/W
late Night						
24.00pm	1.5m	2.0m	2.0m	2.0m	Jack	C/W
02.00am	1.5m	2.0m	2.0m	2.0m	Jack	C/W
04.00am	1.5m	2.0m	2.0m	2.0m	Jack	C/W
06.00am	1.5m	2.0m	2.0m	2.0m	Jack	C/W

Day 16 /12/2022

Time	Tank building 5	Tank building 3 #1	Tank building 3 #2	Tank building 3 #3	Responsible	Remark
8.00am	1.5m	2.0m	2.0m	2.0m	Dew	C/W
10.00am	1.5m	2.0m	2.0m	2.0m	Dew	C/W
12.00am	1.5m	2.0m	2.0m	2.0m	Dew	C/W
14.00pm	1.5m	2.0m	2.0m	2.0m	Dew	C/W
afternoon Session						
16.00pm	1.5m	2.0m	2.0m	2.0m	Sun	C/W
18.00pm	1.5m	2.0m	2.0m	2.0m	Sun	C/W
20.00pm	1.5m	2.0m	2.0m	2.0m	Sun	C/W
22.00pm	1.5m	2.0m	2.0m	2.0m	Sun	C/W
late Night						
24.00pm	1.5m	2.0m	2.0m	2.0m	Jack	C/W
02.00am	1.5m	2.0m	2.0m	2.0m	Jack	C/W
04.00am	1.5m	2.0m	2.0m	2.0m	Jack	C/W
06.00am	1.5m	2.0m	2.0m	2.0m	Jack	C/W

Day 16 /12/2022

Time	Tank building 5	Tank building 3 #1	Tank building 3 #2	Tank building 3 #3	Responsible	Remark
8.00am	1.5m	2.0m	2.0m	2.0m	Aek	C/W
10.00am	1.5m	2.0m	2.0m	2.0m	Aek	C/W
12.00am	1.5m	2.0m	2.0m	2.0m	Aek	C/W
14.00pm	1.5m	2.0m	2.0m	2.0m	Aek	C/W
afternoon Session						
16.00pm	1.5m	2.0m	2.0m	2.0m	Dew	C/W
18.00pm	1.5m	2.0m	2.0m	2.0m	Dew	C/W
20.00pm	1.5m	2.0m	2.0m	2.0m	Dew	C/W
22.00pm	1.5m	2.0m	2.0m	2.0m	Dew	C/W
late Night						
24.00pm	1.5m	2.0m	2.0m	2.0m	Sam	C/W
02.00am	1.5m	2.0m	2.0m	2.0m	Sam	C/W
04.00am	1.5m	2.0m	2.0m	2.0m	Sam	C/W
06.00am	1.5m	2.0m	2.0m	2.0m	Sam	C/W

Day 17 /12/2022

Time	Tank building 5	Tank building 3 #1	Tank building 3 #2	Tank building 3 #3	Responsible	Remark
8.00am	1.5m	2.0m	2.0m	2.0m	Jack	C/W
10.00am	1.5m	2.0m	2.0m	2.0m	Jack	C/W
12.00am	1.5m	2.0m	2.0m	2.0m	Jack	C/W
14.00pm	1.5m	2.0m	2.0m	2.0m	Jack	C/W
afternoon Session						
16.00pm	1.5m	2.0m	2.0m	2.0m	Sun	C/W
18.00pm	1.5m	2.0m	2.0m	2.0m	Sun	C/W
20.00pm	1.5m	2.0m	2.0m	2.0m	Sun	C/W
22.00pm	1.5m	2.0m	2.0m	2.0m	Sun	C/W
late Night						
24.00pm	1.5m	2.0m	2.0m	2.0m	Sam	C/W
02.00am	1.5m	2.0m	2.0m	2.0m	Sam	C/W
04.00am	1.5m	2.0m	2.0m	2.0m	Sam	C/W
06.00am	1.5m	2.0m	2.0m	2.0m	Sam	C/W

Day 18 /12/2022

Time	Tank building 5	Tank building 3 #1	Tank building 3 #2	Tank building 3 #3	Responsible	Remark
8.00am	1.5m	2.0m	2.0m	2.0m	Jack	C/W
10.00am	1.5m	2.0m	2.0m	2.0m	Jack	C/W
12.00am	1.5m	2.0m	2.0m	2.0m	Jack	C/W
14.00pm	1.5m	2.0m	2.0m	2.0m	Jack	C/W
afternoon Session						
16.00pm	1.5m	2.0m	2.0m	2.0m	Sun	C/W
18.00pm	1.5m	2.0m	2.0m	2.0m	Sun	C/W
20.00pm	1.5m	2.0m	2.0m	2.0m	Sun	C/W
22.00pm	1.5m	2.0m	2.0m	2.0m	Sun	C/W
late Night						
24.00pm	1.5m	2.0m	2.0m	2.0m	Sam	C/W
02.00am	1.5m	2.0m	2.0m	2.0m	Sam	C/W
04.00am	1.5m	2.0m	2.0m	2.0m	Sam	C/W
06.00am	1.5m	2.0m	2.0m	2.0m	Sam	C/W

Day 19 /12/2022

Time	Tank building 5	Tank building 3 #1	Tank building 3 #2	Tank building 3 #3	Responsible	Remark
8.00am	1.5m	2.0m	2.0m	2.0m	Jack	C/W
10.00am	1.5m	2.0m	2.0m	2.0m	Jack	C/W
12.00am	1.5m	2.0m	2.0m	2.0m	Jack	C/W
14.00pm	1.5m	2.0m	2.0m	2.0m	Jack	C/W
afternoon Session						
16.00pm	1.5m	2.0m	2.0m	2.0m	Sun	C/W
18.00pm	1.5m	2.0m	2.0m	2.0m	Sun	C/W
20.00pm	1.5m	2.0m	2.0m	2.0m	Sun	C/W
22.00pm	1.5m	2.0m	2.0m	2.0m	Sun	C/W
late Night						
24.00pm	1.5m	2.0m	2.0m	2.0m	Black	C/W
02.00am	1.5m	2.0m	2.0m	2.0m	Black	C/W
04.00am	1.5m	2.0m	2.0m	2.0m	Black	C/W
06.00am	1.5m	2.0m	2.0m	2.0m	Black	C/W

Day 20 /12/2022

Time	Tank building 5	Tank building 3 #1	Tank building 3 #2	Tank building 3 #3	Responsible	Remark
8.00am	1.5m	2.0m	2.0m	2.0m	Aek	C/W
10.00am	1.5m	2.0m	2.0m	2.0m	Aek	C/W
12.00am	1.5m	2.0m	2.0m	2.0m	Aek	C/W
14.00pm	1.5m	2.0m	2.0m	2.0m	Aek	C/W
afternoon Session						
16.00pm	1.5m	2.0m	2.0m	2.0m	Sun	C/W
18.00pm	1.5m	2.0m	2.0m	2.0m	Sun	C/W
20.00pm	1.5m	2.0m	2.0m	2.0m	Sun	C/W
22.00pm	1.5m	2.0m	2.0m	2.0m	Sun	C/W
late Night						
24.00pm	1.5m	2.0m	2.0m	2.0m	Sam	C/W
02.00am	1.5m	2.0m	2.0m	2.0m	Sam	C/W
04.00am	1.5m	2.0m	2.0m	2.0m	Sam	C/W
06.00am	1.5m	2.0m	2.0m	2.0m	Sam	C/W

Day_21_/12/2022

Time	Tank building 5	Tank building 3 #1	Tank building 3 #2	Tank building 3 #3	Responsible	Remark
8.00am	1.5m	2.0m	2.0m	2.0m	Aek	C/W
10.00am	1.5m	2.0m	2.0m	2.0m	Aek	C/W
12.00am	1.5m	2.0m	2.0m	2.0m	Aek	C/W
14.00pm	1.5m	2.0m	2.0m	2.0m	Aek	C/W
afternoon Session						
16.00pm	1.5m	2.0m	2.0m	2.0m	Sun	C/W
18.00pm	1.5m	2.0m	2.0m	2.0m	Sun	C/W
20.00pm	1.5m	2.0m	2.0m	2.0m	Sun	C/W
22.00pm	1.5m	2.0m	2.0m	2.0m	Sun	C/W
late Night						
24.00pm	1.5m	2.0m	2.0m	2.0m	Sam	C/W
02.00am	1.5m	2.0m	2.0m	2.0m	Sam	C/W
04.00am	1.5m	2.0m	2.0m	2.0m	Sam	C/W
06.00am	1.5m	2.0m	2.0m	2.0m	Sam	C/W

Day_22_/12/2022

Time	Tank building 5	Tank building 3 #1	Tank building 3 #2	Tank building 3 #3	Responsible	Remark
8.00am	1.5m	2.0m	2.0m	2.0m	Aek	C/W
10.00am	1.5m	2.0m	2.0m	2.0m	Aek	C/W
12.00am	1.5m	2.0m	2.0m	2.0m	Aek	C/W
14.00pm	1.5m	2.0m	2.0m	2.0m	Aek	C/W
afternoon Session						
16.00pm	1.5m	2.0m	2.0m	2.0m	Sun	C/W
18.00pm	1.5m	2.0m	2.0m	2.0m	Sun	C/W
20.00pm	1.5m	2.0m	2.0m	2.0m	Sun	C/W
22.00pm	1.5m	2.0m	2.0m	2.0m	Sun	C/W
late Night						
24.00pm	1.5m	2.0m	2.0m	2.0m	Sam	C/W
02.00am	1.5m	2.0m	2.0m	2.0m	Sam	C/W
04.00am	1.5m	2.0m	2.0m	2.0m	Sam	C/W
06.00am	1.5m	2.0m	2.0m	2.0m	Sam	C/W

Day 23 /12/2022

Time	Tank building 5	Tank building 3 #1	Tank building 3 #2	Tank building 3 #3	Responsible	Remark
8.00am	1.5m	2.0m	2.0m	2.0m	Aek	C/W
10.00am	1.5m	2.0m	2.0m	2.0m	Aek	C/W
12.00am	1.5m	2.0m	2.0m	2.0m	Aek	C/W
14.00pm	1.5m	2.0m	2.0m	2.0m	Aek	C/W
afternoon Session						
16.00pm	1.5m	2.0m	2.0m	2.0m	Sun	C/W
18.00pm	1.5m	2.0m	2.0m	2.0m	Sun	C/W
20.00pm	1.5m	2.0m	2.0m	2.0m	Sun	C/W
22.00pm	1.5m	2.0m	2.0m	2.0m	Sun	C/W
late Night						
24.00pm	1.5m	2.0m	2.0m	2.0m	Sam	C/W
02.00am	1.5m	2.0m	2.0m	2.0m	Sam	C/W
04.00am	1.5m	2.0m	2.0m	2.0m	Sam	C/W
06.00am	1.5m	2.0m	2.0m	2.0m	Sam	C/W

Day 24 /12/2022

Time	Tank building 5	Tank building 3 #1	Tank building 3 #2	Tank building 3 #3	Responsible	Remark
8.00am	1.5m	2.0m	2.0m	2.0m	Aek	C/W
10.00am	1.5m	2.0m	2.0m	2.0m	Aek	C/W
12.00am	1.5m	2.0m	2.0m	2.0m	Aek	C/W
14.00pm	1.5m	2.0m	2.0m	2.0m	Aek	C/W
afternoon Session						
16.00pm	1.5m	2.0m	2.0m	2.0m	Sun	C/W
18.00pm	1.5m	2.0m	2.0m	2.0m	Sun	C/W
20.00pm	1.5m	2.0m	2.0m	2.0m	Sun	C/W
22.00pm	1.5m	2.0m	2.0m	2.0m	Sun	C/W
late Night						
24.00pm	1.5m	2.0m	2.0m	2.0m	Sam	C/W
02.00am	1.5m	2.0m	2.0m	2.0m	Sam	C/W
04.00am	1.5m	2.0m	2.0m	2.0m	Sam	C/W
06.00am	1.5m	2.0m	2.0m	2.0m	Sam	C/W

Day 25 /12/2022

Time	Tank building 5	Tank building 3 #1	Tank building 3 #2	Tank building 3 #3	Responsible	Remark
8.00am	1.9m	2.0m	2.0m	2.0m	Black	C/W
10.00am	1.9m	2.0m	2.0m	2.0m	Black	C/W
12.00am	1.9m	2.0m	2.0m	2.0m	Black	C/W
14.00pm	1.9m	2.0m	2.0m	2.0m	Black	C/W
afternoon Session						
16.00pm	1.5m	2.0m	2.0m	2.0m	Sun	C/W
18.00pm	1.5m	2.0m	2.0m	2.0m	Sun	C/W
20.00pm	1.5m	2.0m	2.0m	2.0m	Sun	C/W
22.00pm	1.5m	2.0m	2.0m	2.0m	Sun	C/W
late Night						
24.00pm	1.5m	2.0m	2.0m	2.0m	Sam	C/W
02.00am	1.5m	2.0m	2.0m	2.0m	Sam	C/W
04.00am	1.5m	2.0m	2.0m	2.0m	Sam	C/W
06.00am	1.5m	2.0m	2.0m	2.0m	Sam	C/W

Day 26 /12/2022

Time	Tank building 5	Tank building 3 #1	Tank building 3 #2	Tank building 3 #3	Responsible	Remark
8.00am	1.9m	2.0m	2.0m	2.0m	Jack	C/W
10.00am	1.9m	2.0m	2.0m	2.0m	Jack	C/W
12.00am	1.9m	2.0m	2.0m	2.0m	Jack	C/W
14.00pm	1.9m	2.0m	2.0m	2.0m	Jack	C/W
afternoon Session						
16.00pm	1.5m	2.0m	2.0m	2.0m	Sun	C/W
18.00pm	1.5m	2.0m	2.0m	2.0m	Sun	C/W
20.00pm	1.5m	2.0m	2.0m	2.0m	Sun	C/W
22.00pm	1.5m	2.0m	2.0m	2.0m	Sun	C/W
late Night						
24.00pm	1.5m	2.0m	2.0m	2.0m	Black	C/W
02.00am	1.5m	2.0m	2.0m	2.0m	Black	C/W
04.00am	1.5m	2.0m	2.0m	2.0m	Black	C/W
06.00am	1.5m	2.0m	2.0m	2.0m	Black	C/W

Day 27 /12/2022

Time	Tank building 5	Tank building 3 #1	Tank building 3 #2	Tank building 3 #3	Responsible	Remark
8.00am	1.9m	2.0m	2.0m	2.0m	Aek	C/W
10.00am	1.9m	2.0m	2.0m	2.0m	Aek	C/W
12.00am	1.9m	2.0m	2.0m	2.0m	Aek	C/W
14.00pm	1.9m	2.0m	2.0m	2.0m	Aek	C/W
afternoon Session						
16.00pm	1.5m	2.0m	2.0m	2.0m	Sun	C/W
18.00pm	1.5m	2.0m	2.0m	2.0m	Sun	C/W
20.00pm	1.5m	2.0m	2.0m	2.0m	Sun	C/W
22.00pm	1.5m	2.0m	2.0m	2.0m	Sun	C/W
late Night						
24.00pm	1.5m	2.0m	2.0m	2.0m	Black	C/W
02.00am	1.5m	2.0m	2.0m	2.0m	Black	C/W
04.00am	1.5m	2.0m	2.0m	2.0m	Black	C/W
06.00am	1.5m	2.0m	2.0m	2.0m	Black	C/W

Day 28 /12/2022

Time	Tank building 5	Tank building 3 #1	Tank building 3 #2	Tank building 3 #3	Responsible	Remark
8.00am	1.9m	2.0m	2.0m	2.0m	Aek	C/W
10.00am	1.9m	2.0m	2.0m	2.0m	Aek	C/W
12.00am	1.9m	2.0m	2.0m	2.0m	Aek	C/W
14.00pm	1.9m	2.0m	2.0m	2.0m	Aek	C/W
afternoon Session						
16.00pm	1.5m	2.0m	2.0m	2.0m	Sun	C/W
18.00pm	1.5m	2.0m	2.0m	2.0m	Sun	C/W
20.00pm	1.5m	2.0m	2.0m	2.0m	Sun	C/W
22.00pm	1.5m	2.0m	2.0m	2.0m	Sun	C/W
late Night						
24.00pm	1.5m	2.0m	2.0m	2.0m	Sam	C/W
02.00am	1.5m	2.0m	2.0m	2.0m	Sam	C/W
04.00am	1.5m	2.0m	2.0m	2.0m	Sam	C/W
06.00am	1.5m	2.0m	2.0m	2.0m	Sam	C/W

Day 29 /12/2022

Time	Tank building 5	Tank building 3 #1	Tank building 3 #2	Tank building 3 #3	Responsible	Remark
8.00am	1.9m	2.0m	2.0m	2.0m	Aek	C/W
10.00am	1.9m	2.0m	2.0m	2.0m	Aek	C/W
12.00am	1.9m	2.0m	2.0m	2.0m	Aek	C/W
14.00pm	1.9m	2.0m	2.0m	2.0m	Aek	C/W
afternoon Session						
16.00pm	1.5m	2.0m	2.0m	2.0m	Sun	C/W
18.00pm	1.5m	2.0m	2.0m	2.0m	Sun	C/W
20.00pm	1.5m	2.0m	2.0m	2.0m	Sun	C/W
22.00pm	1.5m	2.0m	2.0m	2.0m	Sun	C/W
late Night						
24.00pm	1.5m	2.0m	2.0m	2.0m	Sam	C/W
02.00am	1.5m	2.0m	2.0m	2.0m	Sam	C/W
04.00am	1.5m	2.0m	2.0m	2.0m	Sam	C/W
06.00am	1.5m	2.0m	2.0m	2.0m	Sam	C/W

Day 30 /12/2022

Time	Tank building 5	Tank building 3 #1	Tank building 3 #2	Tank building 3 #3	Responsible	Remark
8.00am	1.9m	2.0m	2.0m	2.0m	Aek	C/W
10.00am	1.9m	2.0m	2.0m	2.0m	Aek	C/W
12.00am	1.9m	2.0m	2.0m	2.0m	Aek	C/W
14.00pm	1.9m	2.0m	2.0m	2.0m	Aek	C/W
afternoon Session						
16.00pm	1.5m	2.0m	2.0m	2.0m	Sun	C/W
18.00pm	1.5m	2.0m	2.0m	2.0m	Sun	C/W
20.00pm	1.5m	2.0m	2.0m	2.0m	Sun	C/W
22.00pm	1.5m	2.0m	2.0m	2.0m	Sun	C/W
late Night						
24.00pm	1.5m	2.0m	2.0m	2.0m	Sam	C/W
02.00am	1.5m	2.0m	2.0m	2.0m	Sam	C/W
04.00am	1.5m	2.0m	2.0m	2.0m	Sam	C/W
06.00am	1.5m	2.0m	2.0m	2.0m	Sam	C/W

Day 31 /12/2022

Time	Tank building 5	Tank building 3 #1	Tank building 3 #2	Tank building 3 #3	Responsible	Remark
8.00am	1.9m	2.0m	2.0m	2.0m	Aek	C/W
10.00am	1.9m	2.0m	2.0m	2.0m	Aek	C/W
12.00am	1.9m	2.0m	2.0m	2.0m	Aek	C/W
14.00pm	1.9m	2.0m	2.0m	2.0m	Aek	C/W
afternoon Session						
16.00pm	1.5m	2.0m	2.0m	2.0m	Sun	C/W
18.00pm	1.5m	2.0m	2.0m	2.0m	Sun	C/W
20.00pm	1.5m	2.0m	2.0m	2.0m	Sun	C/W
22.00pm	1.5m	2.0m	2.0m	2.0m	Sun	C/W
late Night						
24.00pm	1.5m	2.0m	2.0m	2.0m	Sam	C/W
02.00am	1.5m	2.0m	2.0m	2.0m	Sam	C/W
04.00am	1.5m	2.0m	2.0m	2.0m	Sam	C/W
06.00am	1.5m	2.0m	2.0m	2.0m	Sam	C/W

แผนการอพยพหนีไฟ

แผนอพยพหนีไฟ ขั้นตอนการปฏิบัติงาน

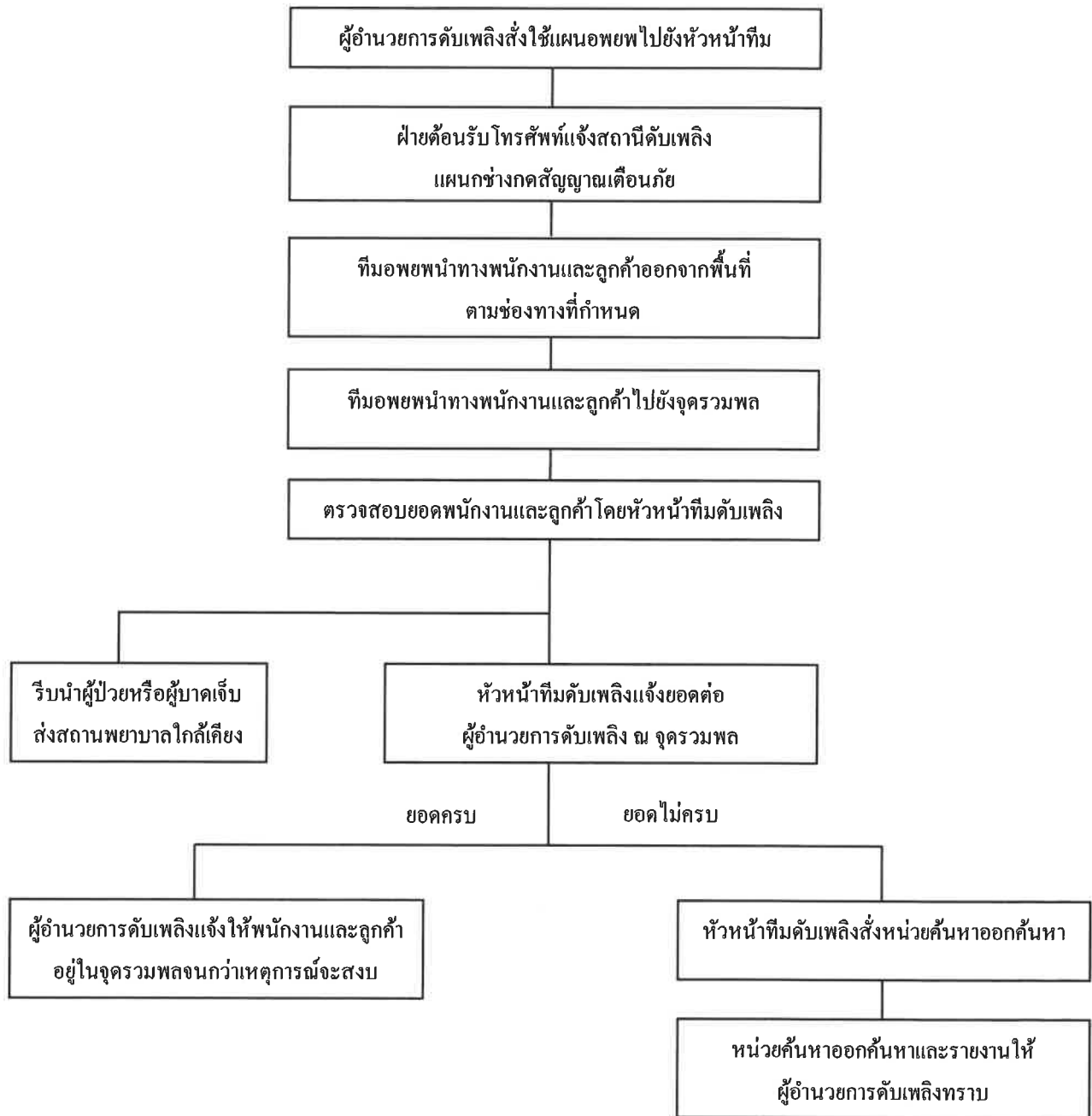

หมายเหตุ

ผู้อำนวยการดับเพลิง คือ Hotel Manager

หัวหน้าทีมดับเพลิง คือ Assistant Chief Engineer

ทีมดับเพลิง คือ พนักงานแผนกช่าง

ทีมค้นหา คือ พนักงานแผนกอาหารและเครื่องดื่ม , พนักงานแผนกแม่บ้าน และ พนักงานแผนกต้อนรับ

ทีมอพยพ คือ พนักงานแผนกช่าง, พนักงานแผนกแม่บ้าน , พนักงานแผนกครัว

ทีมปฐมพยาบาล คือ พนักงานแผนกแม่บ้าน, พนักงานแผนกช่าง , พนักงานแผนกอาหารและเครื่องดื่ม

ทีมเช็คพนักงาน ณ จุดรวมพล คือ พนักงานแผนกทรัพยากรบุคคล

ตารางการตรวจเช็คระบบแจ้งเตือนและป้องกันอัคคีภัย ประจำปี 2565

BELL CHECK LIST 2022

2022

Area	Location	Jan	Feb	Mar	Apr	May	Jun	Jul	Aug	Sep	Oct	Nov	Dec
Building 1	Floor 1 front room 1104		ok	ok	ok	ok	ok	ok	ok	ok	ok	ok	ok
	Floor 2 front room 1204		ok	ok	ok	ok	ok	ok	ok	ok	ok	ok	ok
	Floor 3 in front room 1304		ok	ok	ok	ok	ok	ok	ok	ok	ok	ok	ok
	Manual pull front bakery room		ok	ok	ok	ok	ok	ok	ok	ok	ok	ok	ok
Building 2	Manual pull at Bussaracum restaurant		ok	ok	ok	ok	ok	ok	ok	ok	ok	ok	ok
	Floor 1 front room 2102		ok	ok	ok	ok	ok	ok	ok	ok	ok	ok	ok
	Floor 2 front room 2202		ok	ok	ok	ok	ok	ok	ok	ok	ok	ok	ok
	Floor 3 front room 2302		ok	ok	ok	ok	ok	ok	ok	ok	ok	ok	ok
Building 3	Floor 4 front room 2402		ok	ok	ok	ok	ok	ok	ok	ok	ok	ok	ok
	Front GM room		ok	ok	ok	ok	ok	ok	ok	ok	ok	ok	ok
	Floor 1 front room 3105		ok	ok	ok	ok	ok	ok	ok	ok	ok	ok	ok
	Floor 2 front room 3205		ok	ok	ok	ok	ok	ok	ok	ok	ok	ok	ok
Building 4	Floor 3 front room 3305		ok	ok	ok	ok	ok	ok	ok	ok	ok	ok	ok
	Floor 4 front room 3405		ok	ok	ok	ok	ok	ok	ok	ok	ok	ok	ok
	Floor 5 front room 3505		ok	ok	ok	ok	ok	ok	ok	ok	ok	ok	ok
	Floor 1 front room 4104		ok	ok	ok	ok	ok	ok	ok	ok	ok	ok	ok
Building 5	Floor 2 front room 4204		ok	ok	ok	ok	ok	ok	ok	ok	ok	ok	ok
	Floor 3 front room 4304		ok	ok	ok	ok	ok	ok	ok	ok	ok	ok	ok
	Floor 4 front room 4404		ok	ok	ok	ok	ok	ok	ok	ok	ok	ok	ok
	Floor 1 front room 5102		ok	ok	ok	ok	ok	ok	ok	ok	ok	ok	ok
Building 6	Floor 2 front room 5202		ok	ok	ok	ok	ok	ok	ok	ok	ok	ok	ok
	Floor 3 front room 5302		ok	ok	ok	ok	ok	ok	ok	ok	ok	ok	ok
	Floor 4 front room 5402		ok	ok	ok	ok	ok	ok	ok	ok	ok	ok	ok
	Date Checked		28/02/2022	31/03/2022	21/04/2022	29/05/2022	30/06/2022	28/7/2022	29/8/2022	30/9/2022	30/10/2022	29/11/2022	28/12/2022
Checked By		Beer	Black	Sub	Sam	Sam	Sam	Dew	Sub	Black	Nu	Dew	Jack

Bell : 23 Bell



MANUAL PULL CHECK LIST 2022

2022

Area	Location	Jan	Feb	Mar	Apr	May	Jun	Jul	Aug	Sep	Oct	Nov	Dec
Building 1	Floor 1 front room 1101		ok	ok	ok	ok	ok	ok	ok	ok	ok	ok	ok
	Floor 2 front room 1201		ok	ok	ok	ok	ok	ok	ok	ok	ok	ok	ok
	Floor 3 in front room 1301		ok	ok	ok	ok	ok	ok	ok	ok	ok	ok	ok
	Manual pull front bakery room		ok	ok	ok	ok	ok	ok	ok	ok	ok	ok	ok
	Manual pull at Bussaracum restaurant		ok	ok	ok	ok	ok	ok	ok	ok	ok	ok	ok
Building 2	Floor 1 front room 2101		ok	ok	ok	ok	ok	ok	ok	ok	ok	ok	ok
	Floor 2 front room 2201		ok	ok	ok	ok	ok	ok	ok	ok	ok	ok	ok
	Floor 3 front room 2301		ok	ok	ok	ok	ok	ok	ok	ok	ok	ok	ok
	Floor 4 front room 2401		ok	ok	ok	ok	ok	ok	ok	ok	ok	ok	ok
	Front GM room		ok	ok	ok	ok	ok	ok	ok	ok	ok	ok	ok
Building 3	Floor 1 front room 3105		ok	ok	ok	ok	ok	ok	ok	ok	ok	ok	ok
	Floor 2 front room 3205		ok	ok	ok	ok	ok	ok	ok	ok	ok	ok	ok
	Floor 3 front room 3305		ok	ok	ok	ok	ok	ok	ok	ok	ok	ok	ok
	Floor 4 front room 3405		ok	ok	ok	ok	ok	ok	ok	ok	ok	ok	ok
	Floor 5 front room 3505		ok	ok	ok	ok	ok	ok	ok	ok	ok	ok	ok
Building 4	Floor 1 front room 4104		ok	ok	ok	ok	ok	ok	ok	ok	ok	ok	ok
	Floor 2 front room 4204		ok	ok	ok	ok	ok	ok	ok	ok	ok	ok	ok
	Floor 3 front room 4304		ok	ok	ok	ok	ok	ok	ok	ok	ok	ok	ok
	Floor 4 front room 4404		ok	ok	ok	ok	ok	ok	ok	ok	ok	ok	ok
	Floor 1 front room 5101		ok	ok	ok	ok	ok	ok	ok	ok	ok	ok	ok
Building 5	Floor 2 front room 5201		ok	ok	ok	ok	ok	ok	ok	ok	ok	ok	ok
	Floor 3 front room 5301		ok	ok	ok	ok	ok	ok	ok	ok	ok	ok	ok
	Floor 4 front room 5401		ok	ok	ok	ok	ok	ok	ok	ok	ok	ok	ok
			ok	ok	ok	ok	ok	ok	ok	ok	ok	ok	ok
Date Checked		28/02/2022	31/03/2022	21/04/2022	29/05/2022	30/06/2022	28/7/2022	29/8/2022	30/09/2022	30/10/2022	29/11/2022	28/12/2022	
Checked By		Beer	Black	Sub	Sam	Sam	Dew	Sub	Black	Nu	Dew	Aek	
Manual pull : 23 Pull													

ณ 5 หน้า 47/91

FIRE EXTINGUISHERS CHECK LIST 2022

2022

Area	Location	Jan	Feb	Mar	Apr	May	Jun	Jul	Aug	Sep	Oct	Nov	Dec
Building 1	Fire Extinguisher in front room 1101		no pressure	ok	ok	ok	ok	ok	ok	ok	ok	ok	ok
	Fire Extinguisher in front room 1108		ok	ok	ok	ok	ok	ok	ok	ok	ok	ok	ok
	Fire Extinguisher in front room 1201		ok	ok	ok	ok	ok	ok	ok	ok	ok	ok	ok
	Fire Extinguisher in front room 1208		ok	ok	ok	ok	ok	ok	ok	ok	ok	ok	ok
	Fire Extinguisher in front room 1301		no pressure	ok	ok	ok	ok	ok	ok	ok	ok	ok	ok
	Fire Extinguisher in front room 1308		ok	ok	ok	ok	ok	ok	ok	ok	ok	ok	ok
	Fire Extinguisher in front staircase		ok	ok	ok	ok	ok	ok	ok	ok	ok	ok	ok
	Fire Extinguisher Front of pantry room in the kitchen		ok	ok	ok	ok	ok	ok	ok	ok	ok	ok	ok
Building 2	Fire Extinguisher Front of pantry room in the kitchen		ok	ok	ok	ok	ok	ok	ok	ok	ok	ok	ok
	Fire Extinguisher Next to Gas tank the kitchen		ok	ok	ok	ok	ok	ok	ok	ok	ok	ok	ok
	Fire Extinguisher in Bussaracum restaurant		no pressure	ok	ok	ok	ok	ok	ok	ok	ok	ok	ok
	Fire Extinguisher inside front office		ok	ok	ok	ok	ok	ok	ok	ok	ok	ok	ok
	Fire Extinguisher in front room 2101		no pressure	ok	ok	ok	ok	ok	ok	ok	ok	ok	ok
	Fire Extinguisher in front room 2201		ok	ok	ok	ok	ok	ok	ok	ok	ok	ok	ok
	Fire Extinguisher in front room 2301		ok	ok	ok	ok	ok	ok	ok	ok	ok	ok	ok
	Fire Extinguisher in front room 2401		ok	ok	ok	ok	ok	ok	ok	ok	ok	ok	ok
Building 3	Fire Extinguisher in front room 1		ok	ok	ok	ok	ok	ok	ok	ok	ok	ok	ok
	Fire Extinguisher in floor 1		no pressure	no pressure	unavailable	not	ok	ok	ok	ok	ok	ok	ok
	Fire Extinguisher in floor 2		no pressure	no pressure	ok	broken	ok	ok	ok	ok	ok	ok	ok
	Fire Extinguisher in floor 3		ok	ok	ok	ok	ok	ok	ok	ok	ok	ok	ok
	Fire Extinguisher in floor 4		no pressure	no pressure	ok	broken	ok	ok	ok	ok	ok	ok	ok
Building 4	Fire Extinguisher in floor 5		no pressure	no pressure	ok	broken	ok	ok	ok	ok	ok	ok	pressure drop
	Fire Extinguisher in floor 1		no pressure	ok	ok	ok	ok	ok	ok	ok	ok	ok	ok
	Fire Extinguisher in floor 2		ok	ok	ok	ok	ok	ok	ok	ok	ok	ok	ok
	Fire Extinguisher in floor 3		no pressure	no pressure	no pressure	broken	ok	ok	ok	ok	ok	ok	ok
	Fire Extinguisher in floor 4		no pressure	no pressure	no pressure	broken	ok	ok	ok	ok	ok	ok	ok
Building 5	Floor 1 beside elevator		ok	ok	ok	ok	ok	ok	ok	ok	ok	ok	ok
	Fire Extinguisher in front of room 5105		no pressure	no pressure	unavailable	broken	ok	ok	ok	ok	ok	ok	ok
	Floor 2 beside elevator		no pressure	no pressure	ok	broken	ok	ok	ok	ok	ok	ok	ok
	Fire Extinguisher in front of room 5205		ok	ok	ok	ok	ok	ok	ok	ok	ok	ok	ok
	Floor 3 beside elevator		no pressure	ok	ok	ok	ok	ok	ok	ok	ok	decoration	ok
	Fire Extinguisher in front of room 5305		ok	ok	ok	ok	ok	ok	ok	ok	ok	ok	ok
	Floor 4 beside elevator		ok	ok	ok	ok	ok	ok	ok	ok	ok	ok	ok
	Fire Extinguisher in front of room 5405		ok	ok	ok	ok	ok	ok	ok	ok	ok	ok	ok
Building 5	Fire Extinguisher inside engineer office		ok	ok	ok	ok	ok	ok	ok	ok	ok	ok	ok
	Bar pool A		ok	ok	ok	ok	ok	ok	ok	ok	ok	ok	ok
			28/02/2022	31/03/2022	20/04/2022	29/05/2022	30/06/2022	30/7/2022	29/8/2022	30/09/2022	30/10/2022	29/11/2022	28/12/2022
			Beer	Black	Sam	Dew	Dew	Black	Sam	Beer	Nu	Nu	Sam
			28/02/2022	31/03/2022	20/04/2022	29/05/2022	30/06/2022	30/7/2022	29/8/2022	30/09/2022	30/10/2022	29/11/2022	28/12/2022
Date Checked		Checked By											
ry Chemical : 35 Tanks.													
Foam : 1 Tank.													
Halotron : 1 Tank.													



215 28/2 48/91

FIRE HOSE CHECK LIST 2022

2022

Area	Location	Jan	Feb	Mar	Apr	May	Jun	Jul	Aug	Sep	Oct	Nov	Dec
Building 1	Fire hose in front room 1108		ok	ok	ok	ok	ok	ok	ok	ok	ok	ok	ok
	Fire hose in front room 1208		ok	ok	ok	ok	ok	ok	ok	ok	ok	ok	ok
	Fire hose in front room 1308		ok	ok	ok	ok	ok	ok	ok	ok	ok	ok	ok
	Fire hose in Bussaracum restaurant		ok	ok	ok	ok	ok	ok	ok	ok	ok	ok	ok
Building 3	Fire hose in Floor 1		ok	ok	ok	ok	ok	ok	ok	ok	ok	ok	ok
	Fire hose in Floor 2		ok	ok	ok	ok	ok	ok	ok	ok	ok	ok	ok
	Fire hose in Floor 3		ok	ok	ok	ok	ok	ok	ok	ok	ok	ok	ok
	Fire hose in Floor 4		ok	ok	ok	ok	ok	ok	ok	ok	ok	ok	ok
	Fire hose in Floor 5		ok	ok	ok	ok	ok	ok	ok	ok	ok	ok	ok
Building 5	Fire hose in Floor 1		ok	ok	ok	ok	ok	ok	ok	ok	ok	ok	ok
	Fire hose in Floor 2		ok	ok	ok	ok	ok	ok	ok	ok	ok	ok	ok
	Fire hose in Floor 3		ok	ok	ok	ok	ok	ok	ok	ok	ok	ok	ok
	Fire hose in Floor 4		ok	ok	ok	ok	ok	ok	ok	ok	ok	ok	ok
Date Checked			28/02/2022	31/03/2022	20/04/2022	29/05/2022	29/06/2022	30/07/2022	29/08/2022	30/09/2022	30/10/2022	29/11/2022	21/12/2022
Checked By			Beer	Black	Sam	Dew	Dew	Black	Black	Black	Nu	Nu	Sam

Fire hose : 13 PCS.



Check list the smoke Detector Area

Area	Check		
	Status	Date	Check by
Office GM	/	3/2/2022	Sam
Meeting room	/	3/2/2022	Sam
Office FB	/	3/2/2022	Sam
Office housekeeper 1	/	3/2/2022	Sam
Office housekeeper 2	/	3/2/2022	Sam
Office housekeeper 3	/	3/2/2022	Sam
MK room	/	3/2/2022	Sam
Staff canteen 1	/	3/2/2022	Sam
Staff canteen 2	×	3/2/2022	Sam
Kitchen 1(Heat Detector)	/	3/2/2022	Sam
Kitchen 2(Heat Detector)	/	3/2/2022	Sam
Kitchen 3(Heat Detector)	/	3/2/2022	Sam
Bar FB Breakfast room	/	3/2/2022	Sam
Office EN	/	3/3/2022	Sam
Office FO	/	3/2/2022	Sam

Check list the smoke Detector (Guest room 144 rms.)

Room	Check		
	Status	Date	Check by
1101	/	28/02/2022	Black
1102	/	28/02/2022	Black
1103	/	28/02/2022	Black
1104	/	28/02/2022	Black
1105	/	28/02/2022	Black
1106	/	28/02/2022	Black
1107	/	28/02/2022	Black
1108	/	28/02/2022	Black
1201	/	28/02/2022	Black
1202	/	28/02/2022	Black
1203	/	28/02/2022	Black
1204	×	28/02/2022	Black
1205	/	28/02/2022	Black
1206	/	28/02/2022	Black
1207	×	28/02/2022	Black
1208	/	28/02/2022	Black
1301	/	15/02/2022	Black
1302	/	15/02/2022	Black
1303	/	15/02/2022	Black
1304	/	15/02/2022	Black
1305	/	15/02/2022	Black
1306	/	15/02/2022	Black
1307	/	15/02/2022	Black
1308	/	15/02/2022	Black

Room	Check		
	Status	Date	Check by
2101	/	28/02/2022	Beer
2102	/	28/02/2022	Beer
2103	/	28/02/2022	Beer
2104	/	28/02/2022	Beer
2105	/	28/02/2022	Beer
2201	/	28/02/2022	Beer
2202	/	28/02/2022	Beer
2203	/	28/02/2022	Beer
2204	/	28/02/2022	Beer
2205	/	28/02/2022	Beer
2301	/	28/02/2022	Black
2302	/	28/02/2022	Black
2303	/	28/02/2022	Black
2304	/	28/02/2022	Black
2305	/	28/02/2022	Black
2401	/	28/02/2022	Black
2402	/	28/02/2022	Black
2403	/	28/02/2022	Black
2404	/	28/02/2022	Black
2405	/	28/02/2022	Black

Check list the smoke Detector (Guest room 144 rms.)

Room	Check		
	Status	Date	Check by
3101	/	28/02/2022	Beer
3102	/	28/02/2022	Beer
3103	/	28/02/2022	Beer
3104	/	28/02/2022	Beer
3105	/	28/02/2022	Beer
3106	/	28/02/2022	Beer
3107	/	28/02/2022	Beer
3108	/	28/02/2022	Beer
3201	/	28/02/2022	Beer
3202	/	28/02/2022	Beer
3203	/	28/02/2022	Beer
3204	/	28/02/2022	Beer
3205	/	28/02/2022	Beer
3206	/	28/02/2022	Beer
3207	/	28/02/2022	Beer
3208	/	28/02/2022	Beer
3209	/	28/02/2022	Beer
3210	/	28/02/2022	Beer
3211	/	22/02/2022	Beer
3212	/	22/02/2022	Beer
3301	/	22/02/2022	Beer
3302	/	22/02/2022	Beer
3303	/	22/02/2022	Beer
3304	/	22/02/2022	Beer
3305	/	22/02/2022	Beer
3306	/	22/02/2022	Beer
3307	/	22/02/2022	Beer
3308	/	22/02/2022	Beer
3309	/	22/02/2022	Beer
3310	/	22/02/2022	Beer
3311	/	25/02/2022	Beer
3312	/	25/02/2022	Beer
3401	/	25/02/2022	Beer
3402	/	25/02/2022	Beer
3403	/	25/02/2022	Beer
3404	/	25/02/2022	Beer
3405	/	25/02/2022	Beer
3406	/	25/02/2022	Beer
3407	/	25/02/2022	Beer
3408	/	25/02/2022	Beer
3409	/	25/02/2022	Beer
3410	/	25/02/2022	Beer
3411	/	25/02/2022	Beer
3412	/	25/02/2022	Beer
3501	/	25/02/2022	Beer
3502	/	25/02/2022	Beer
3503	/	25/02/2022	Beer
3504	×	25/02/2022	Beer
3505	/	25/02/2022	Beer
3506	/	25/02/2022	Beer
3507	/	25/02/2022	Beer
3508	/	25/02/2022	Beer
3509	/	25/02/2022	Beer
3510	/	25/02/2022	Beer
3511	/	25/02/2022	Beer
3512	/	25/02/2022	Beer

Room	Check		
	Status	Date	Check by
4101	/	15/02/2022	Sam
4102	/	15/02/2022	Sam
4103	/	15/02/2022	Sam
4104	/	15/02/2022	Sam
4105	/	15/02/2022	Sam
4106	/	15/02/2022	Sam
4201	/	15/02/2022	Sam
4202	×	15/02/2022	Sam
4203	/	15/02/2022	Sam
4204	/	15/02/2022	Sam
4205	×	15/02/2022	Sam
4206	/	15/02/2022	Sam
4301	/	4/2/2022	Sam
4302	/	4/2/2022	Sam
4303	/	4/2/2022	Sam
4304	/	4/2/2022	Sam
4305	/	4/2/2022	Sam
4306	/	4/2/2022	Sam
4401	/	4/2/2022	Sam
4402	/	4/2/2022	Sam
4403	/	4/2/2022	Sam
4404	/	4/2/2022	Sam
4405	/	4/2/2022	Sam
4406	/	4/2/2022	Sam

Room	Check		
	Status	Date	Check by
5101	/	13/02/2022	Dew
5102	/	13/02/2022	Dew
5103	/	13/02/2022	Dew
5104	/	13/02/2022	Dew
5105	/	13/02/2022	Dew
5201	/	13/02/2022	Dew
5202	/	13/02/2022	Dew
5203	/	13/02/2022	Dew
5204	/	13/02/2022	Dew
5205	/	13/02/2022	Dew
5301	/	13/02/2022	Dew
5302	/	13/02/2022	Dew
5303	/	13/02/2022	Dew
5304	/	13/02/2022	Dew
5305	/	13/02/2022	Dew
5401	/	13/02/2022	Dew
5402	/	13/02/2022	Dew
5403	/	13/02/2022	Dew
5404	/	13/02/2022	Dew
5405	/	13/02/2022	Dew

Check list the smoke Detector Area

Area	Check		
	Status	Date	Check by
Office GM	/	31/03/2022	Black
Meeting room	/	31/03/2022	Black
Office FB	/	31/03/2022	Black
Office housekeeper 1	/	31/03/2022	Black
Office housekeeper 2	/	31/03/2022	Black
Office housekeeper 3	/	31/03/2022	Black
MK room	/	31/03/2022	Black
Staff canteen 1	/	31/03/2022	Black
Staff canteen 2	X	31/03/2022	Black
Kitchen 1(Heat Detector)	/	31/03/2022	Black
Kitchen 2(Heat Detector)	/	31/03/2022	Black
Kitchen 3(Heat Detector)	/	31/03/2022	Black
Bar FB Breakfast room	/	31/03/2022	Black
Office EN	/	31/03/2022	Black
Office FO	/	31/03/2022	Black

Check list the smoke Detector (Guest room 144 rms.)

Room	Check		
	Status	Date	Check by
1101	/	13/03/2022	Sam
1102	/	13/03/2022	Sam
1103	/	13/03/2022	Sam
1104	/	13/03/2022	Sam
1105	/	13/03/2022	Sam
1106	/	13/03/2022	Sam
1107	/	13/03/2022	Sam
1108	/	13/03/2022	Sam
1201	/	13/03/2022	Sam
1202	/	13/03/2022	Sam
1203	/	13/03/2022	Sam
1204	/	13/03/2022	Sam
1205	/	13/03/2022	Sam
1206	/	13/03/2022	Sam
1207	/	13/03/2022	Sam
1208	/	13/03/2022	Sam
1301	/	5/3/2022	Beer
1302	/	5/3/2022	Beer
1303	/	5/3/2022	Beer
1304	/	5/3/2022	Beer
1305	/	5/3/2022	Beer
1306	/	5/3/2022	Beer
1307	/	5/3/2022	Beer
1308	/	5/3/2022	Beer

Room	Check		
	Status	Date	Check by
2101	/	22/03/2022	Black
2102	/	22/03/2022	Black
2103	/	22/03/2022	Black
2104	/	22/03/2022	Black
2105	/	22/03/2022	Black
2201	/	22/03/2022	Black
2202	/	22/03/2022	Black
2203	/	22/03/2022	Black
2204	/	22/03/2022	Black
2205	/	22/03/2022	Black
2301	/	22/03/2022	Black
2302	/	22/03/2022	Black
2303	/	22/03/2022	Black
2304	/	22/03/2022	Black
2305	/	22/03/2022	Black
2401	/	22/03/2022	Black
2402	/	22/03/2022	Black
2403	/	22/03/2022	Black
2404	/	22/03/2022	Black
2405	/	22/03/2022	Black

Check list the smoke Detector (Guest room 144 rms.)

Room	Check		
	Status	Date	Check by
3101	/	13/03/2022	Sam
3102	/	13/03/2022	Sam
3103	/	13/03/2022	Sam
3104	/	13/03/2022	Sam
3105	/	13/03/2022	Sam
3106	/	13/03/2022	Sam
3107	/	13/03/2022	Sam
3108	/	13/03/2022	Sam
3201	/	13/03/2022	Sam
3202	/	13/03/2022	Sam
3203	/	13/03/2022	Sam
3204	/	13/03/2022	Sam
3205	/	13/03/2022	Sam
3206	/	18/03/2022	Sam
3207	/	18/03/2022	Sam
3208	/	18/03/2022	Sam
3209	/	18/03/2022	Sam
3210	/	18/03/2022	Sam
3211	/	18/03/2022	Sam
3212	/	18/03/2022	Sam
3301	/	18/03/2022	Sam
3302	/	18/03/2022	Sam
3303	/	18/03/2022	Sam
3304	/	18/03/2022	Sam
3305	/	18/03/2022	Sam
3306	/	18/03/2022	Sam
3307	/	18/03/2022	Sam
3308	/	18/03/2022	Sam
3309	/	18/03/2022	Sam
3310	/	18/03/2022	Sam
3311	/	18/03/2022	Sam
3312	X	18/03/2022	Sam
3401	/	18/03/2022	Sam

Room	Check		
	Status	Date	Check by
3402	/	18/03/2022	Sam
3403	/	18/03/2022	Sam
3404	/	18/03/2022	Sam
3405	/	18/03/2022	Sam
3406	/	18/03/2022	Sam
3407	/	18/03/2022	Sam
3408	/	18/03/2022	Sam
3409	/	18/03/2022	Sam
3410	/	18/03/2022	Sam
3411	/	18/03/2022	Sam
3412	/	18/03/2022	Sam
3501	/	18/03/2022	Sam
3502	/	18/03/2022	Sam
3503	/	18/03/2022	Sam
3504	/	18/03/2022	Sam
3505	/	18/03/2022	Sam
3506	X	18/03/2022	Sam
3507	/	18/03/2022	Sam
3508	/	18/03/2022	Sam
3509	/	18/03/2022	Sam
3510	/	18/03/2022	Sam
3511	/	18/03/2022	Sam
3512	/	18/03/2022	Sam

Check list the smoke Detector (Guest room 144 rms.)

Room	Check		
	Status	Date	Check by
4101	/	28/03/2022	Sam
4102	/	28/03/2022	Sam
4103	/	28/03/2022	Sam
4104	/	28/03/2022	Sam
4105	/	28/03/2022	Sam
4106	/	28/03/2022	Sam
4201	/	28/03/2022	Sam
4202	/	28/03/2022	Sam
4203	/	28/03/2022	Sam
4204	/	28/03/2022	Sam
4205	X	28/03/2022	Sam
4206	/	28/03/2022	Sam
4301	/	28/03/2022	Black
4302	/	28/03/2022	Black
4303	/	28/03/2022	Black
4304	/	28/03/2022	Black
4305	/	28/03/2022	Black
4306	/	28/03/2022	Black
4401	/	28/03/2022	Black
4402	/	28/03/2022	Black
4403	/	28/03/2022	Black
4404	/	28/03/2022	Black
4405	/	28/03/2022	Black
4406	/	28/03/2022	Black

Room	Check		
	Status	Date	Check by
5101	/	15/03/2022	Black
5102	/	15/03/2022	Black
5103	/	15/03/2022	Black
5104	/	15/03/2022	Black
5105	/	15/03/2022	Black
5201	/	15/03/2022	Black
5202	/	15/03/2022	Black
5203	/	15/03/2022	Black
5204	/	15/03/2022	Black
5205	/	15/03/2022	Black
5301	/	15/03/2022	Black
5302	/	15/03/2022	Black
5303	/	15/03/2022	Black
5304	/	15/03/2022	Black
5305	/	15/03/2022	Black
5401	/	15/03/2022	Black
5402	/	15/03/2022	Black
5403	/	15/03/2022	Black
5404	/	15/03/2022	Black
5405	/	15/03/2022	Black

Check list the smoke Detector Area

Area	Check		
	Status	Date	Check by
Office GM	/	20/04/2022	Dew
Meeting room	/	20/04/2022	Dew
Office FB	/	20/04/2022	Dew
Office housekeeper 1	/	20/04/2022	Dew
Office housekeeper 2	/	20/04/2022	Dew
Office housekeeper 3	/	20/04/2022	Dew
MK room	/	20/04/2022	Dew
Staff canteen 1	/	20/04/2022	Dew
Staff canteen 2	X	20/04/2022	Dew
Kitchen 1(Heat Detector)	/	20/04/2022	Dew
Kitchen 2(Heat Detector)	/	20/04/2022	Dew
Kitchen 3(Heat Detector)	X	20/04/2022	Dew
Bar FB Breakfast room	/	20/04/2022	Dew
Office EN	/	20/04/2022	Dew
Office FO	/	20/04/2022	Dew

Check list the smoke Detector (Guest room 144 rms.)

Room	Check		
	Status	Date	Check by
1101	/	20/04/2022	Dew
1102	/	20/04/2022	Dew
1103	/	20/04/2022	Dew
1104	/	20/04/2022	Dew
1105	/	20/04/2022	Dew
1106	/	20/04/2022	Dew
1107	/	20/04/2022	Dew
1108	/	20/04/2022	Dew
1201	/	20/04/2022	Dew
1202	/	20/04/2022	Dew
1203	/	20/04/2022	Dew
1204	/	20/04/2022	Dew
1205	/	20/04/2022	Dew
1206	/	20/04/2022	Dew
1207	/	20/04/2022	Dew
1208	/	20/04/2022	Dew
1301	/	20/04/2022	Dew
1302	/	20/04/2022	Dew
1303	/	20/04/2022	Dew
1304	/	20/04/2022	Dew
1305	/	20/04/2022	Dew
1306	/	20/04/2022	Dew
1307	/	20/04/2022	Dew
1308	/	20/04/2022	Dew

Room	Check		
	Status	Date	Check by
2101	/	20/04/2022	Dew
2102	/	20/04/2022	Dew
2103	/	20/04/2022	Dew
2104	/	20/04/2022	Dew
2105	/	20/04/2022	Dew
2201	/	20/04/2022	Dew
2202	/	20/04/2022	Dew
2203	/	20/04/2022	Dew
2204	/	20/04/2022	Dew
2205	/	20/04/2022	Dew
2301	/	20/04/2022	Dew
2302	/	20/04/2022	Dew
2303	/	20/04/2022	Dew
2304	/	20/04/2022	Dew
2305	/	20/04/2022	Dew
2401	/	20/04/2022	Dew
2402	/	20/04/2022	Dew
2403	/	20/04/2022	Dew
2404	/	20/04/2022	Dew
2405	/	20/04/2022	Dew

Check list the smoke Detector (Guest room 144 rms.)

Room	Check		
	Status	Date	Check by
3101	/	21/04/2022	Black
3102	/	21/04/2022	Black
3103	/	21/04/2022	Black
3104	/	21/04/2022	Black
3105	/	21/04/2022	Black
3106	/	21/04/2022	Black
3107	/	21/04/2022	Black
3108	/	21/04/2022	Black
3201	/	21/04/2022	Black
3202	/	21/04/2022	Black
3203	/	21/04/2022	Black
3204	/	21/04/2022	Black
3205	/	21/04/2022	Black
3206	/	21/04/2022	Black
3207	/	21/04/2022	Black
3208	/	21/04/2022	Black
3209	/	21/04/2022	Black
3210	/	21/04/2022	Black
3211	/	21/04/2022	Black
3212	×	21/04/2022	Black
3301	/	21/04/2022	Black
3302	/	21/04/2022	Black
3303	/	21/04/2022	Black
3304	/	21/04/2022	Black
3305	/	21/04/2022	Black
3306	/	21/04/2022	Black
3307	/	21/04/2022	Black
3308	/	21/04/2022	Black
3309	/	21/04/2022	Black
3310	/	21/04/2022	Black
3311	/	21/04/2022	Black
3312	/	21/04/2022	Black

Room	Check		
	Status	Date	Check by
3401	/	25/04/2022	Sam
3402	/	25/04/2022	Sam
3403	/	25/04/2022	Sam
3404	/	25/04/2022	Sam
3405	/	25/04/2022	Sam
3406	/	25/04/2022	Sam
3407	/	25/04/2022	Sam
3408	/	25/04/2022	Sam
3409	/	25/04/2022	Sam
3410	/	25/04/2022	Sam
3411	/	25/04/2022	Sam
3412	/	25/04/2022	Sam
3501	/	25/04/2022	Sam
3502	/	25/04/2022	Sam
3503	/	25/04/2022	Sam
3504	/	25/04/2022	Sam
3505	/	25/04/2022	Sam
3506	×	25/04/2022	Sam
3507	/	25/04/2022	Sam
3508	/	25/04/2022	Sam
3509	/	25/04/2022	Sam
3510	/	25/04/2022	Sam
3511	/	25/04/2022	Sam
3512	/	25/04/2022	Sam

Check list the smoke Detector (Guest room 144 rms.)

Room	Check		
	Status	Date	Check by
4101	/	24/04/2022	Beer
4102	/	24/04/2022	Beer
4103	/	24/04/2022	Beer
4104	/	24/04/2022	Beer
4105	/	24/04/2022	Beer
4106	/	24/04/2022	Beer
4201	/	24/04/2022	Beer
4202	/	24/04/2022	Beer
4203	/	24/04/2022	Beer
4204	/	24/04/2022	Beer
4205	/	24/04/2022	Beer
4206	×	24/04/2022	Beer
4301	/	24/04/2022	Beer
4302	/	24/04/2022	Beer
4303	/	24/04/2022	Beer
4304	/	24/04/2022	Beer
4305	/	24/04/2022	Beer
4306	/	24/04/2022	Beer
4401	/	24/04/2022	Beer
4402	/	24/04/2022	Beer
4403	/	24/04/2022	Beer
4404	/	24/04/2022	Beer
4405	/	24/04/2022	Beer
4406	/	24/04/2022	Beer

Room	Check		
	Status	Date	Check by
5101	/	22/04/2022	Beer
5102	/	22/04/2022	Beer
5103	/	22/04/2022	Beer
5104	/	22/04/2022	Beer
5105	/	22/04/2022	Beer
5201	/	22/04/2022	Beer
5202	/	22/04/2022	Beer
5203	/	22/04/2022	Beer
5204	/	22/04/2022	Beer
5205	/	22/04/2022	Beer
5301	/	22/04/2022	Beer
5302	/	22/04/2022	Beer
5303	/	22/04/2022	Beer
5304	/	22/04/2022	Beer
5305	/	22/04/2022	Beer
5401	/	22/04/2022	Beer
5402	/	22/04/2022	Beer
5403	/	22/04/2022	Beer
5404	/	22/04/2022	Beer
5405	/	22/04/2022	Beer

Check list the smoke Detector Area

Area	Check		
	Status	Date	Check by
Office GM	/	28/05/22	Dew
Meeting room	/	28/05/22	Dew
Office FB	/	28/05/22	Dew
Office housekeeper 1	/	28/05/22	Dew
Office housekeeper 2	/	28/05/22	Dew
Office housekeeper 3	/	28/05/22	Dew
MK room	/	28/05/22	Dew
Staff canteen 1	/	28/05/22	Dew
Staff canteen 2	×	28/05/22	Dew
Kitchen 1(Heat Detector)	/	28/05/22	Dew
Kitchen 2(Heat Detector)	/	28/05/22	Dew
Kitchen 3(Heat Detector)	/	28/05/22	Dew
Bar FB Breakfast room	/	28/05/22	Dew
Office EN	/	28/05/22	Dew
Office FO	×	28/05/22	Dew

Check list the smoke Detector (Guest room 144 rms.)

Room	Check		
	Status	Date	Check by
1101	/	29/05/22	Sam
1102	/	29/05/22	Sam
1103	/	29/05/22	Sam
1104	/	29/05/22	Sam
1105	/	29/05/22	Sam
1106	/	29/05/22	Sam
1107	/	29/05/22	Sam
1108	/	29/05/22	Sam
1201	/	29/05/22	Sam
1202	/	29/05/22	Sam
1203	/	29/05/22	Sam
1204	/	29/05/22	Sam
1205	×	28/05/22	Dew
1206	/	29/05/22	Sam
1207	/	29/05/22	Sam
1208	/	29/05/22	Sam
1301	/	29/05/22	Sam
1302	/	29/05/22	Sam
1303	/	29/05/22	Sam
1304	/	29/05/22	Sam
1305	/	29/05/22	Sam
1306	/	29/05/22	Sam
1307	/	29/05/22	Sam
1308	/	29/05/22	Sam

Room	Check		
	Status	Date	Check by
2101	/	28/05/22	Beer
2102	/	28/05/22	Beer
2103	/	28/05/22	Beer
2104	/	28/05/22	Beer
2105	/	28/05/22	Beer
2201	/	28/05/22	Beer
2202	/	28/05/22	Beer
2203	/	28/05/22	Beer
2204	/	28/05/22	Beer
2205	/	28/05/22	Beer
2301	/	28/05/22	Beer
2302	/	28/05/22	Beer
2303	/	28/05/22	Beer
2304	/	28/05/22	Beer
2305	/	28/05/22	Beer
2401	/	28/05/22	Beer
2402	/	28/05/22	Beer
2403	/	28/05/22	Beer
2404	/	28/05/22	Beer
2405	/	28/05/22	Beer

Check list the smoke Detector (Guest room 144 rms.)

Room	Check		
	Status	Date	Check by
3101	/	29/05/22	Black
3102	/	29/05/22	Black
3103	/	29/05/22	Black
3104	/	29/05/22	Black
3105	/	29/05/22	Black
3106	/	29/05/22	Sam
3107	/	29/05/22	Sam
3108	/	29/05/22	Sam
3201	/	29/05/22	Sam
3202	/	29/05/22	Sam
3203	/	29/05/22	Sam
3204	/	29/05/22	Dew
3205	/	29/05/22	Dew
3206	/	29/05/22	Dew
3207	/	29/05/22	Dew
3208	/	29/05/22	Dew
3209	/	29/05/22	Dew
3210	/	29/05/22	Sam
3211	/	29/05/22	Sam
3212	/	29/05/22	Sam
3301	/	29/05/22	Sam
3302	/	29/05/22	Sam
3303	/	29/05/22	Sam
3304	/	29/05/22	Sam
3305	/	29/05/22	Sam
3306	/	29/05/22	Sam
3307	/	29/05/22	Sam
3308	/	29/05/22	Sam
3309	/	29/05/22	Sam
3310	/	29/05/22	Dew
3311	/	28/05/22	Dew
3312	×	28/05/22	Dew

Room	Check		
	Status	Date	Check by
3401	/	28/05/22	Dew
3402	/	28/05/22	Dew
3403	/	28/05/22	Dew
3404	/	28/05/22	Dew
3405	/	28/05/22	Dew
3406	/	28/05/22	Dew
3407	/	28/05/22	Dew
3408	/	28/05/22	Dew
3409	/	28/05/22	Dew
3410	/	28/05/22	Dew
3411	/	28/05/22	Dew
3412	/	28/05/22	Dew
3501	/	28/05/22	Dew
3502	/	28/05/22	Dew
3503	/	28/05/22	Dew
3504	/	28/05/22	Dew
3505	/	28/05/22	Dew
3506	×	28/05/22	Dew
3507	/	28/05/22	Dew
3508	/	28/05/22	Dew
3509	/	28/05/22	Dew
3510	/	28/05/22	Dew
3511	/	28/05/22	Dew
3512	/	28/05/22	Dew

Check list the smoke Detector (Guest room 144 rms.)

Room	Check		
	Status	Date	Check by
4101	/	28/05/22	Dew
4102	/	28/05/22	Dew
4103	/	28/05/22	Dew
4104	/	28/05/22	Dew
4105	/	28/05/22	Dew
4106	/	28/05/22	Dew
4201	/	28/05/22	Dew
4202	/	28/05/22	Dew
4203	/	28/05/22	Dew
4204	/	28/05/22	Dew
4205	×	28/05/22	Dew
4206	/	28/05/22	Dew
4301	/	28/05/22	Dew
4302	/	28/05/22	Dew
4303	/	28/05/22	Dew
4304	/	28/05/22	Dew
4305	/	28/05/22	Dew
4306	/	28/05/22	Dew
4401	/	28/05/22	Dew
4402	/	28/05/22	Dew
4403	/	28/05/22	Dew
4404	/	28/05/22	Dew
4405	/	28/05/22	Dew
4406	/	28/05/22	Dew

Room	Check		
	Status	Date	Check by
5101	/	29/05/22	Beer
5102	/	29/05/22	Beer
5103	/	29/05/22	Beer
5104	/	29/05/22	Beer
5105	/	29/05/22	Beer
5201	/	29/05/22	Beer
5202	/	29/05/22	Beer
5203	/	29/05/22	Beer
5204	/	29/05/22	Beer
5205	/	29/05/22	Beer
5301	/	29/05/22	Beer
5302	/	29/05/22	Beer
5303	/	29/05/22	Beer
5304	/	29/05/22	Beer
5305	/	29/05/22	Beer
5401	/	29/05/22	Beer
5402	/	29/05/22	Beer
5403	/	29/05/22	Beer
5404	/	29/05/22	Beer
5405	/	29/05/22	Beer

Check list the smoke Detector Area

Area	Check		
	Status	Date	Check by
Office GM	×	30/06/2022	Beer
Meeting room	/	30/06/2022	Beer
Office FB	×	30/06/2022	Beer
Office housekeeper 1	/	30/06/2022	Sam
Office housekeeper 2	/	30/06/2022	Sam
Office housekeeper 3	/	30/06/2022	Sam
MK room	/	30/06/2022	Sam
Staff canteen 1	×	30/06/2022	Sam
Staff canteen 2	/	30/06/2022	Beer
Kitchen 1(Heat Detector)	/	30/06/2022	Beer
Kitchen 2(Heat Detector)	/	30/06/2022	Beer
Kitchen 3(Heat Detector)	/	30/06/2022	Beer
Bar FB Breakfast room	/	30/06/2022	Beer
Office EN	/	30/06/2022	Beer
Office FO	/	30/06/2022	Beer

Check list the smoke Detector (Guest room 144 rms.)

Room	Check		
	Status	Date	Check by
1101	/	29/06/2022	Sub
1102	/	29/06/2022	Sub
1103	/	29/06/2022	Sub
1104	/	29/06/2022	Sub
1105	/	29/06/2022	Sub
1106	/	29/06/2022	Sub
1107	/	29/06/2022	Sub
1108	/	29/06/2022	Sub
1201	/	29/06/2022	Sub
1202	/	29/06/2022	Sub
1203	/	29/06/2022	Sub
1204	/	29/06/2022	Sub
1205	×	29/06/2022	Sub
1206	/	29/06/2022	Sub
1207	/	29/06/2022	Sub
1208	/	29/06/2022	Sub
1301	/	29/06/2022	Sub
1302	/	29/06/2022	Sub
1303	/	29/06/2022	Sub
1304	/	29/06/2022	Sub
1305	/	29/06/2022	Sub
1306	/	29/06/2022	Sub
1307	/	29/06/2022	Sub
1308	/	29/06/2022	Sub

Room	Check		
	Status	Date	Check by
2101	/	29/06/2022	Sam
2102	/	29/06/2022	Sam
2103	/	29/06/2022	Sam
2104	/	29/06/2022	Sam
2105	/	29/06/2022	Sam
2201	/	29/06/2022	Sam
2202	/	29/06/2022	Sam
2203	/	29/06/2022	Sam
2204	/	29/06/2022	Sam
2205	/	29/06/2022	Sam
2301	/	29/06/2022	Sam
2302	/	29/06/2022	Sam
2303	/	29/06/2022	Sam
2304	/	29/06/2022	Sam
2305	/	29/06/2022	Sam
2401	/	29/06/2022	Sam
2402	/	29/06/2022	Sam
2403	/	29/06/2022	Sam
2404	/	29/06/2022	Sam
2405	/	29/06/2022	Sam

Check list the smoke Detector (Guest room 144 rms.)

Room	Check		
	Status	Date	Check by
3101	/	30/6/2022	Beer
3102	/	30/6/2022	Beer
3103	/	30/6/2022	Beer
3104	/	30/6/2022	Beer
3105	/	30/6/2022	Beer
3106	/	30/6/2022	Beer
3107	/	30/6/2022	Beer
3108	/	30/6/2022	Beer
3201	/	30/6/2022	Beer
3202	/	30/6/2022	Beer
3203	/	30/6/2022	Beer
3204	/	30/6/2022	Beer
3205	/	30/6/2022	Beer
3206	/	30/6/2022	Beer
3207	/	30/6/2022	Beer
3208	/	30/6/2022	Beer
3209	/	30/6/2022	Beer
3210	/	30/6/2022	Beer
3211	/	30/6/2022	Beer
3212	/	30/6/2022	Beer
3301	/	30/6/2022	Beer
3302	/	30/6/2022	Beer
3303	/	30/6/2022	Beer
3304	/	30/6/2022	Beer
3305	/	30/6/2022	Beer
3306	/	30/6/2022	Beer
3307	/	30/6/2022	Beer
3308	/	30/6/2022	Beer
3309	/	30/6/2022	Beer
3310	/	30/6/2022	Beer
3311	/	30/6/2022	Beer
3312	×	30/6/2022	Beer

Room	Check		
	Status	Date	Check by
3401	/	28/6/2022	Sam
3402	/	28/6/2022	Sam
3403	/	28/6/2022	Sam
3404	/	28/6/2022	Sam
3405	/	28/6/2022	Sam
3406	/	28/6/2022	Sam
3407	/	28/6/2022	Sam
3408	/	28/6/2022	Sam
3409	/	28/6/2022	Sam
3410	/	28/6/2022	Sam
3411	/	28/6/2022	Sam
3412	/	28/6/2022	Sam
3501	/	28/6/2022	Sam
3502	/	28/6/2022	Sam
3503	/	28/6/2022	Sam
3504	/	28/6/2022	Sam
3505	/	28/6/2022	Sam
3506	×	28/6/2022	Sam
3507	/	28/6/2022	Sam
3508	/	28/6/2022	Sam
3509	/	28/6/2022	Sam
3510	/	28/6/2022	Sam
3511	/	28/6/2022	Sam
3512	/	28/6/2022	Sam

Check list the smoke Detector (Guest room 144 rms.)

Room	Check		
	Status	Date	Check by
4101	/	28/6/2022	Dew
4102	/	28/6/2022	Dew
4103	/	28/6/2022	Dew
4104	/	28/6/2022	Dew
4105	/	28/6/2022	Dew
4106	/	28/6/2022	Dew
4201	/	28/6/2022	Dew
4202	/	28/6/2022	Dew
4203	/	28/6/2022	Dew
4204	/	28/6/2022	Dew
4205	×	28/6/2022	Dew
4206	/	28/6/2022	Dew
4301	/	28/6/2022	Dew
4302	/	28/6/2022	Dew
4303	/	28/6/2022	Dew
4304	/	28/6/2022	Dew
4305	/	28/6/2022	Dew
4306	/	28/6/2022	Dew
4401	/	30/6/2022	Beer
4402	/	30/6/2022	Beer
4403	/	30/6/2022	Beer
4404	/	30/6/2022	Beer
4405	/	30/6/2022	Beer
4406	/	30/6/2022	Beer

Room	Check		
	Status	Date	Check by
5101	/	29/06/2022	Sub
5102	/	29/06/2022	Sub
5103	/	29/06/2022	Sub
5104	/	29/06/2022	Sub
5105	×	29/06/2022	Sub
5201	/	29/06/2022	Sub
5202	/	29/06/2022	Sub
5203	/	29/06/2022	Sub
5204	/	29/06/2022	Sub
5205	/	29/06/2022	Sub
5301	/	29/06/2022	Sub
5302	/	29/06/2022	Sub
5303	/	29/06/2022	Sub
5304	/	29/06/2022	Sub
5305	/	29/06/2022	Sub
5401	/	29/06/2022	Sub
5402	/	29/06/2022	Sub
5403	/	29/06/2022	Sub
5404	/	29/06/2022	Sub
5405	/	29/06/2022	Sub

Check list the smoke Detector Area

Area	Check		
	Status	Date	Check by
Office GM	✓	28/07/2022	Sam
Meeting room	✗	28/07/2022	Sam
Office FB	✗	28/07/2022	Sam
Office housekeeper 1	✗	28/07/2022	Sam
Office housekeeper 2	✗	28/07/2022	Sam
Office housekeeper 3	✗	28/07/2022	Sam
MK room	✗	28/07/2022	Sam
Staff canteen 1	✓	28/07/2022	Sam
Staff canteen 2	✗	28/07/2022	Sam
Kitchen 1(Heat Detector)	/	28/07/2022	Sam
Kitchen 2(Heat Detector)	/	28/07/2022	Sam
Kitchen 3(Heat Detector)	/	28/07/2022	Sam
Bar FB Breakfast room	✗	28/07/2022	Sam
Office EN	/	28/07/2022	Sam
Office FO	✓	28/07/2022	Sam

Check list the smoke Detector (Guest room 144 rms.)

Room	Check		
	Status	Date	Check by
1101	/	28/07/2022	Sam
1102	/	28/07/2022	Sam
1103	/	28/07/2022	Sam
1104	/	28/07/2022	Sam
1105	/	28/07/2022	Sam
1106	/	28/07/2022	Sam
1107	/	28/07/2022	Sam
1108	/	28/07/2022	Sam
1201	/	28/07/2022	Sam
1202	/	28/07/2022	Sam
1203	/	28/07/2022	Sam
1204	/	28/07/2022	Sam
1205	✗	28/07/2022	Dew
1206	/	28/07/2022	Sam
1207	/	28/07/2022	Sam
1208	/	28/07/2022	Sam
1301	/	28/07/2022	Sam
1302	/	28/07/2022	Sam
1303	/	28/07/2022	Sam
1304	/	28/07/2022	Sam
1305	/	28/07/2022	Sam
1306	/	28/07/2022	Sam
1307	/	28/07/2022	Sam
1308	/	28/07/2022	Sam

Room	Check		
	Status	Date	Check by
2101	/	28/07/2022	Sub
2102	/	28/07/2022	Sub
2103	/	28/07/2022	Sub
2104	/	28/07/2022	Sub
2105	/	28/07/2022	Sub
2201	/	28/07/2022	Sub
2202	/	28/07/2022	Sub
2203	/	28/07/2022	Sub
2204	/	28/07/2022	Sub
2205	/	28/07/2022	Sub
2301	/	28/07/2022	Sub
2302	/	28/07/2022	Sub
2303	/	28/07/2022	Sub
2304	/	28/07/2022	Sub
2305	/	28/07/2022	Sub
2401	/	28/07/2022	Sub
2402	/	28/07/2022	Sub
2403	/	28/07/2022	Sub
2404	/	28/07/2022	Sub
2405	/	28/07/2022	Sub

Check list the smoke Detector (Guest room 144 rms.)

Room	Check		
	Status	Date	Check by
3101	/	30/7/2022	Black
3102	/	30/7/2022	Black
3103	/	30/7/2022	Black
3104	/	30/7/2022	Black
3105	/	30/7/2022	Black
3106	/	30/7/2022	Black
3107	/	30/7/2022	Black
3108	/	30/7/2022	Black
3201	/	30/7/2022	Black
3202	/	30/7/2022	Black
3203	/	30/7/2022	Black
3204	/	30/7/2022	Black
3205	/	30/7/2022	Black
3206	/	30/7/2022	Black
3207	/	30/7/2022	Black
3208	/	30/7/2022	Black
3209	/	30/7/2022	Black
3210	/	30/7/2022	Black
3211	/	30/7/2022	Black
3212	/	30/7/2022	Black
3301	/	30/7/2022	Black
3302	/	30/7/2022	Black
3303	/	30/7/2022	Black
3304	/	30/7/2022	Black
3305	/	30/7/2022	Black
3306	/	30/7/2022	Black
3307	/	30/7/2022	Black
3308	/	30/7/2022	Black
3309	/	30/7/2022	Black
3310	/	30/7/2022	Black
3311	/	30/7/2022	Black
3312	×	28/07/2022	Dew

Room	Check		
	Status	Date	Check by
3401	/	29/7/2022	Beer
3402	/	29/7/2022	Beer
3403	/	29/7/2022	Beer
3404	/	29/7/2022	Beer
3405	/	29/7/2022	Beer
3406	/	29/7/2022	Beer
3407	/	29/7/2022	Beer
3408	/	29/7/2022	Beer
3409	/	29/7/2022	Beer
3410	/	29/7/2022	Beer
3411	/	29/7/2022	Beer
3412	/	29/7/2022	Beer
3501	/	29/7/2022	Beer
3502	/	29/7/2022	Beer
3503	/	29/7/2022	Beer
3504	/	29/7/2022	Beer
3505	/	29/7/2022	Beer
3506	×	28/07/2022	Dew
3507	/	29/7/2022	Beer
3508	/	29/7/2022	Beer
3509	/	29/7/2022	Beer
3510	/	29/7/2022	Beer
3511	/	29/7/2022	Beer
3512	/	29/7/2022	Beer

Check list the smoke Detector (Guest room 144 rms.)

Room	Check		
	Status	Date	Check by
4101	/	29/7/2022	Dew
4102	/	29/7/2022	Dew
4103	/	29/7/2022	Dew
4104	/	29/7/2022	Dew
4105	/	29/7/2022	Dew
4106	/	29/7/2022	Dew
4201	/	29/7/2022	Dew
4202	/	29/7/2022	Dew
4203	/	29/7/2022	Dew
4204	/	29/7/2022	Dew
4205	×	28/07/2022	Dew
4206	/	29/7/2022	Dew
4301	/	29/7/2022	Dew
4302	/	29/7/2022	Dew
4303	/	29/7/2022	Dew
4304	/	29/7/2022	Dew
4305	/	29/7/2022	Dew
4306	/	29/7/2022	Dew
4401	/	29/7/2022	Dew
4402	/	29/7/2022	Dew
4403	/	29/7/2022	Dew
4404	/	29/7/2022	Dew
4405	/	29/7/2022	Dew
4406	/	29/7/2022	Dew

Room	Check		
	Status	Date	Check by
5101	/	31/7/2022	Black
5102	/	31/7/2022	Black
5103	/	31/7/2022	Black
5104	/	31/7/2022	Black
5105	×	28/07/2022	Dew
5201	/	31/7/2022	Black
5202	/	31/7/2022	Black
5203	/	31/7/2022	Black
5204	/	31/7/2022	Black
5205	/	31/7/2022	Black
5301	/	31/7/2022	Black
5302	/	31/7/2022	Black
5303	/	31/7/2022	Black
5304	/	31/7/2022	Black
5305	/	31/7/2022	Black
5401	/	31/7/2022	Black
5402	/	31/7/2022	Black
5403	/	31/7/2022	Black
5404	/	31/7/2022	Black
5405	/	31/7/2022	Black

Check list the smoke Detector Area

Area	Check			
	Status	Date	Remark	Check by
Office GM	×	30/8/2022	not	Dew
Meeting room	/	30/8/2022		Dew
Office FB	×	29/08/2022	not	Boy
Office housekeeper 1	/	30/8/2022		Dew
Office housekeeper 2	/	30/8/2022		Dew
Office housekeeper 3	/	30/8/2022		Dew
MK room	/	30/8/2022		Dew
Staff canteen 1	/	30/8/2022		Dew
Staff canteen 2	×	30/8/2022	not	Dew
Kitchen 1(Heat Detector)	/	30/8/2022		Dew
Kitchen 2(Heat Detector)	/	30/8/2022		Dew
Kitchen 3(Heat Detector)	/	30/8/2022		Dew
Bar FB Breakfast room	/	30/8/2022		Dew
Office EN	/	29/08/2022		Boy
Office FO	/	29/08/2022		Boy

Check list the smoke Detector (Guest room 144 rms.)

Room	Check		
	Status	Date	Check by
1101	/	30/8/2022	Dew
1102	/	30/8/2022	Dew
1103	/	30/8/2022	Dew
1104	/	30/8/2022	Dew
1105	/	30/8/2022	Dew
1106	/	30/8/2022	Dew
1107	/	30/8/2022	Dew
1108	/	30/8/2022	Dew
1201	/	30/8/2022	Dew
1202	/	30/8/2022	Dew
1203	/	30/8/2022	Dew
1204	/	30/8/2022	Dew
1205	/	30/8/2022	Dew
1206	/	30/8/2022	Dew
1207	/	30/8/2022	Dew
1208	/	30/8/2022	Dew
1301	/	30/8/2022	Dew
1302	/	30/8/2022	Dew
1303	/	30/8/2022	Dew
1304	/	30/8/2022	Dew
1305	/	30/8/2022	Dew
1306	/	30/8/2022	Dew
1307	/	30/8/2022	Dew
1308	/	30/8/2022	Dew

Room	Check		
	Status	Date	Check by
2101	/	30/8/2022	Dew
2102	/	30/8/2022	Dew
2103	/	30/8/2022	Dew
2104	/	30/8/2022	Dew
2105	/	30/8/2022	Dew
2201	/	30/8/2022	Dew
2202	/	30/8/2022	Dew
2203	/	30/8/2022	Dew
2204	/	30/8/2022	Dew
2205	/	30/8/2022	Dew
2301	/	30/8/2022	Dew
2302	/	30/8/2022	Dew
2303	/	30/8/2022	Dew
2304	/	30/8/2022	Dew
2305	/	30/8/2022	Dew
2401	/	30/8/2022	Dew
2402	/	30/8/2022	Dew
2403	/	30/8/2022	Dew
2404	/	30/8/2022	Dew
2405	/	30/8/2022	Dew

Check list the smoke Detector (Guest room 144 rms.)

Room	Check		
	Status	Date	Check by
3101	/	29/08/2022	Sam
3102	/	29/08/2022	Sam
3103	/	29/08/2022	Sam
3104	/	29/08/2022	Sam
3105	/	29/08/2022	Sam
3106	/	29/08/2022	Sam
3107	/	29/08/2022	Sam
3108	/	29/08/2022	Sam
3201	/	29/08/2022	Sam
3202	/	29/08/2022	Sam
3203	/	29/08/2022	Sam
3204	/	29/08/2022	Sam
3205	/	29/08/2022	Sam
3206	/	29/08/2022	Sam
3207	/	29/08/2022	Sam
3208	/	29/08/2022	Sam
3209	/	29/08/2022	Sam
3210	/	29/08/2022	Sam
3211	/	29/08/2022	Sam
3212	/	29/08/2022	Sam
3301	/	29/08/2022	Sub
3302	/	29/08/2022	Sub
3303	/	29/08/2022	Sub
3304	/	29/08/2022	Sub
3305	/	29/08/2022	Sub
3306	/	29/08/2022	Sub
3307	/	29/08/2022	Sub
3308	/	29/08/2022	Sub
3309	/	29/08/2022	Sub
3310	/	29/08/2022	Sub
3311	/	29/08/2022	Sub
3312	/	29/08/2022	Sub

Room	Check		
	Status	Date	Check by
3401	/	29/08/2022	Beer
3402	/	29/08/2022	Beer
3403	/	29/08/2022	Beer
3404	/	29/08/2022	Beer
3405	/	29/08/2022	Beer
3406	/	29/08/2022	Beer
3407	/	29/08/2022	Beer
3408	/	29/08/2022	Beer
3409	/	29/08/2022	Beer
3410	/	29/08/2022	Beer
3411	/	29/08/2022	Beer
3412	/	29/08/2022	Beer
3501	/	29/08/2022	Beer
3502	/	29/08/2022	Beer
3503	/	29/08/2022	Beer
3504	/	29/08/2022	Beer
3505	/	29/08/2022	Beer
3506	×	29/08/2022	Boy
3507	/	29/08/2022	Beer
3508	/	29/08/2022	Beer
3509	/	29/08/2022	Beer
3510	/	29/08/2022	Beer
3511	/	29/08/2022	Beer
3512	/	29/08/2022	Beer

Check list the smoke Detector (Guest room 144 rms.)

Room	Check		
	Status	Date	Check by
4101	/	31/8/2022	Sam
4102	/	31/8/2022	Sam
4103	/	31/8/2022	Sam
4104	/	31/8/2022	Sam
4105	/	31/8/2022	Sam
4106	/	31/8/2022	Sam
4201	/	31/8/2022	Sam
4202	/	31/8/2022	Sam
4203	/	31/8/2022	Sam
4204	/	31/8/2022	Sam
4205	/	31/8/2022	Sam
4206	/	31/8/2022	Sam
4301	/	31/8/2022	Sam
4302	/	31/8/2022	Sam
4303	/	31/8/2022	Sam
4304	/	31/8/2022	Sam
4305	/	31/8/2022	Sam
4306	/	31/8/2022	Sam
4401	/	31/8/2022	Sam
4402	/	31/8/2022	Sam
4403	/	31/8/2022	Sam
4404	/	31/8/2022	Sam
4405	/	31/8/2022	Sam
4406	/	31/8/2022	Sam

Room	Check		
	Status	Date	Check by
5101	/	31/8/2022	Sam
5102	/	31/8/2022	Sam
5103	/	31/8/2022	Sam
5104	/	31/8/2022	Sam
5105	×	29/08/2022	Boy
5201	/	31/8/2022	Sam
5202	/	31/8/2022	Sam
5203	/	31/8/2022	Sam
5204	/	31/8/2022	Sam
5205	/	31/8/2022	Sam
5301	/	31/8/2022	Sam
5302	/	31/8/2022	Sam
5303	/	31/8/2022	Sam
5304	/	31/8/2022	Sam
5305	/	31/8/2022	Sam
5401	/	31/8/2022	Sam
5402	/	31/8/2022	Sam
5403	/	31/8/2022	Sam
5404	/	31/8/2022	Sam
5405	/	31/8/2022	Sam

Check list the smoke Detector Area

Area	Check			
	Status	Date	Remark	Check by
Office GM	×	30/9/2022	not	Black
Meeting room	/	30/9/2022		Black
Office FB	/	30/9/2022		Black
Office housekeeper 1	/	30/9/2022		Black
Office housekeeper 2	/	30/9/2022		Black
Office housekeeper 3	/	30/9/2022		Black
MK room	/	30/9/2022		Black
Staff canteen 1	/	30/9/2022		Black
Staff canteen 2	×	30/9/2022	not	Black
Kitchen 1(Heat Detector)	/	30/9/2022		Black
Kitchen 2(Heat Detector)	/	30/9/2022		Black
Kitchen 3(Heat Detector)	/	30/9/2022		Black
Bar FB Breakfast room	/	30/9/2022		Black
Office EN	/	30/9/2022		Black
Office FO	/	30/9/2022		Black

Check list the smoke Detector (Guest room 144 rms.)

Room	Check		
	Status	Date	Check by
1101	/	30/9/2022	Dew
1102	/	30/9/2022	Dew
1103	/	30/9/2022	Dew
1104	/	30/9/2022	Dew
1105	/	30/9/2022	Dew
1106	/	30/9/2022	Dew
1107	/	30/9/2022	Dew
1108	/	30/9/2022	Dew
1201	/	30/9/2022	Dew
1202	/	30/9/2022	Dew
1203	/	30/9/2022	Dew
1204	/	30/9/2022	Dew
1205	/	30/9/2022	Dew
1206	/	30/9/2022	Dew
1207	/	30/9/2022	Dew
1208	/	30/9/2022	Dew
1301	/	30/9/2022	Dew
1302	/	30/9/2022	Dew
1303	/	30/9/2022	Dew
1304	/	30/9/2022	Dew
1305	/	30/9/2022	Dew
1306	/	30/9/2022	Dew
1307	/	30/9/2022	Dew
1308	/	30/9/2022	Dew

Room	Check		
	Status	Date	Check by
2101	/	30/9/2022	Black
2102	/	30/9/2022	Black
2103	/	30/9/2022	Black
2104	/	30/9/2022	Black
2105	/	30/9/2022	Black
2201	/	30/9/2022	Black
2202	/	30/9/2022	Black
2203	/	30/9/2022	Black
2204	/	30/9/2022	Black
2205	/	30/9/2022	Black
2301	/	30/9/2022	Black
2302	/	30/9/2022	Black
2303	/	30/9/2022	Black
2304	/	30/9/2022	Black
2305	/	30/9/2022	Black
2401	/	30/9/2022	Black
2402	/	30/9/2022	Black
2403	/	30/9/2022	Black
2404	/	30/9/2022	Black
2405	/	30/9/2022	Black

Check list the smoke Detector (Guest room 144 rms.)

Room	Check		
	Status	Date	Check by
3101	/	30/9/2022	Dew
3102	/	30/9/2022	Dew
3103	/	30/9/2022	Dew
3104	/	30/9/2022	Dew
3105	/	30/9/2022	Dew
3106	/	30/9/2022	Dew
3107	/	30/9/2022	Dew
3108	/	30/9/2022	Dew
3201	/	30/9/2022	Dew
3202	/	30/9/2022	Dew
3203	/	30/9/2022	Dew
3204	/	30/9/2022	Dew
3205	/	30/9/2022	Dew
3206	/	30/9/2022	Dew
3207	/	30/9/2022	Dew
3208	/	30/9/2022	Dew
3209	/	30/9/2022	Dew
3210	/	30/9/2022	Dew
3211	/	30/9/2022	Dew
3212	/	30/9/2022	Dew
3301	/	30/9/2022	Dew
3302	/	30/9/2022	Dew
3303	/	30/9/2022	Dew
3304	/	30/9/2022	Dew
3305	/	30/9/2022	Dew
3306	/	30/9/2022	Dew
3307	/	30/9/2022	Dew
3308	/	30/9/2022	Dew
3309	/	30/9/2022	Dew
3310	/	30/9/2022	Dew
3311	/	30/9/2022	Dew
3312	/	30/9/2022	Dew

Room	Check		
	Status	Date	Check by
3401	/	30/9/2022	Dew
3402	/	30/9/2022	Dew
3403	/	30/9/2022	Dew
3404	/	30/9/2022	Dew
3405	/	30/9/2022	Dew
3406	/	30/9/2022	Dew
3407	/	30/9/2022	Dew
3408	/	30/9/2022	Dew
3409	/	30/9/2022	Dew
3410	/	30/9/2022	Dew
3411	/	30/9/2022	Dew
3412	/	30/9/2022	Dew
3501	/	30/9/2022	Dew
3502	/	30/9/2022	Dew
3503	/	30/9/2022	Dew
3504	/	30/9/2022	Dew
3505	/	30/9/2022	Dew
3506	/	30/9/2022	Dew
3507	/	30/9/2022	Dew
3508	/	30/9/2022	Dew
3509	/	30/9/2022	Dew
3510	/	30/9/2022	Dew
3511	/	30/9/2022	Dew
3512	/	30/9/2022	Dew

Check list the smoke Detector (Guest room 144 rms.)

Room	Check		
	Status	Date	Check by
4101	/	30/9/2022	Black
4102	/	30/9/2022	Black
4103	/	30/9/2022	Black
4104	/	30/9/2022	Black
4105	/	30/9/2022	Black
4106	/	30/9/2022	Black
4201	/	30/9/2022	Black
4202	/	30/9/2022	Black
4203	/	30/9/2022	Black
4204	/	30/9/2022	Black
4205	/	30/9/2022	Black
4206	/	30/9/2022	Black
4301	/	30/9/2022	Black
4302	/	30/9/2022	Black
4303	/	30/9/2022	Black
4304	/	30/9/2022	Black
4305	/	30/9/2022	Black
4306	/	30/9/2022	Black
4401	/	30/9/2022	Black
4402	/	30/9/2022	Black
4403	/	30/9/2022	Black
4404	/	30/9/2022	Black
4405	/	30/9/2022	Black
4406	/	30/9/2022	Black

Room	Check		
	Status	Date	Check by
5101	/	30/9/2022	Black
5102	/	30/9/2022	Black
5103	/	30/9/2022	Black
5104	/	30/9/2022	Black
5105	/	30/9/2022	Black
5201	/	30/9/2022	Black
5202	/	30/9/2022	Black
5203	/	30/9/2022	Black
5204	/	30/9/2022	Black
5205	/	30/9/2022	Black
5301	/	30/9/2022	Black
5302	/	30/9/2022	Black
5303	/	30/9/2022	Black
5304	/	30/9/2022	Black
5305	/	30/9/2022	Black
5401	/	30/9/2022	Black
5402	/	30/9/2022	Black
5403	/	30/9/2022	Black
5404	/	30/9/2022	Black
5405	/	30/9/2022	Black

Check list the smoke Detector Area

Area	Check			
	Status	Date	Remark	Check by
Office GM	/	30/10/2022		Nu
Meeting room	/	30/10/2022		Nu
Office FB	/	30/10/2022		Nu
Office housekeeper 1	/	30/10/2022		Nu
Office housekeeper 2	/	30/10/2022		Nu
Office housekeeper 3	/	30/10/2022		Nu
MK room	/	30/10/2022		Nu
Staff canteen 1	/	30/10/2022		Nu
Staff canteen 2	/	30/10/2022		Nu
Kitchen 1(Heat Detector)	/	30/10/2022		Nu
Kitchen 2(Heat Detector)	/	30/10/2022		Nu
Kitchen 3(Heat Detector)	/	30/10/2022		Nu
Bar FB Breakfast room	/	30/10/2022		Nu
Office EN	/	30/10/2022		Nu
Office FO	/	30/10/2022		Nu

Check list the smoke Detector (Guest room 144 rms.)

Room	Check		
	Status	Date	Check by
1101	/	29/10/2022	Dew
1102	/	29/10/2022	Dew
1103	X	29/10/2022	Dew
1104	/	29/10/2022	Dew
1105	/	29/10/2022	Dew
1106	/	29/10/2022	Dew
1107	/	29/10/2022	Dew
1108	/	29/10/2022	Dew
1201	/	29/10/2022	Dew
1202	/	29/10/2022	Dew
1203	/	29/10/2022	Dew
1204	/	29/10/2022	Dew
1205	/	29/10/2022	Dew
1206	/	29/10/2022	Dew
1207	/	29/10/2022	Dew
1208	/	29/10/2022	Dew
1301	/	29/10/2022	Dew
1302	/	29/10/2022	Dew
1303	/	29/10/2022	Dew
1304	/	29/10/2022	Dew
1305	/	29/10/2022	Dew
1306	/	29/10/2022	Dew
1307	/	29/10/2022	Dew
1308	/	29/10/2022	Dew

Room	Check		
	Status	Date	Check by
2101	/	29/10/2022	Dew
2102	/	29/10/2022	Dew
2103	/	29/10/2022	Dew
2104	/	29/10/2022	Dew
2105	/	29/10/2022	Dew
2201	/	29/10/2022	Dew
2202	/	29/10/2022	Dew
2203	/	29/10/2022	Dew
2204	/	29/10/2022	Dew
2205	/	29/10/2022	Dew
2301	/	29/10/2022	Dew
2302	/	29/10/2022	Dew
2303	/	29/10/2022	Dew
2304	/	29/10/2022	Dew
2305	/	29/10/2022	Dew
2401	/	29/10/2022	Dew
2402	/	29/10/2022	Dew
2403	/	29/10/2022	Dew
2404	/	29/10/2022	Dew
2405	/	29/10/2022	Dew

Check list the smoke Detector (Guest room 144 rms.)

Room	Check		
	Status	Date	Check by
3101	/	30/10/2022	Nu
3102	/	30/10/2022	Nu
3103	/	30/10/2022	Nu
3104	/	30/10/2022	Nu
3105	/	30/10/2022	Nu
3106	/	30/10/2022	Nu
3107	/	30/10/2022	Nu
3108	/	30/10/2022	Nu
3201	/	30/10/2022	Nu
3202	/	30/10/2022	Nu
3203	/	30/10/2022	Nu
3204	/	30/10/2022	Nu
3205	/	30/10/2022	Nu
3206	/	30/10/2022	Nu
3207	/	30/10/2022	Nu
3208	/	30/10/2022	Nu
3209	/	30/10/2022	Nu
3210	/	30/10/2022	Nu
3211	/	30/10/2022	Nu
3212	/	30/10/2022	Nu
3301	/	30/10/2022	Nu
3302	/	30/10/2022	Nu
3303	/	30/10/2022	Nu
3304	/	30/10/2022	Nu
3305	/	30/10/2022	Nu
3306	/	30/10/2022	Nu
3307	/	30/10/2022	Nu
3308	/	30/10/2022	Nu
3309	/	30/10/2022	Nu
3310	/	30/10/2022	Nu
3311	/	30/10/2022	Nu
3312	/	30/10/2022	Nu

Room	Check		
	Status	Date	Check by
3401	/	30/10/2022	Nu
3402	/	30/10/2022	Nu
3403	/	30/10/2022	Nu
3404	/	30/10/2022	Nu
3405	/	30/10/2022	Nu
3406	/	30/10/2022	Nu
3407	/	30/10/2022	Nu
3408	/	30/10/2022	Nu
3409	/	30/10/2022	Nu
3410	/	30/10/2022	Nu
3411	/	30/10/2022	Nu
3412	/	30/10/2022	Nu
3501	/	30/10/2022	Nu
3502	/	30/10/2022	Nu
3503	/	30/10/2022	Nu
3504	/	30/10/2022	Nu
3505	/	30/10/2022	Nu
3506	/	30/10/2022	Nu
3507	/	30/10/2022	Nu
3508	/	30/10/2022	Nu
3509	/	30/10/2022	Nu
3510	/	30/10/2022	Nu
3511	/	30/10/2022	Nu
3512	/	30/10/2022	Nu

Check list the smoke Detector (Guest room 144 rms.)

Room	Check		
	Status	Date	Check by
4101	/	30/10/2022	Nu
4102	/	30/10/2022	Nu
4103	/	30/10/2022	Nu
4104	/	30/10/2022	Nu
4105	/	30/10/2022	Nu
4106	/	30/10/2022	Nu
4201	/	30/10/2022	Nu
4202	/	30/10/2022	Nu
4203	/	30/10/2022	Nu
4204	/	30/10/2022	Nu
4205	/	30/10/2022	Nu
4206	/	30/10/2022	Nu
4301	/	30/10/2022	Nu
4302	/	30/10/2022	Nu
4303	/	30/10/2022	Nu
4304	/	30/10/2022	Nu
4305	/	30/10/2022	Nu
4306	/	30/10/2022	Nu
4401	/	30/10/2022	Nu
4402	×	30/10/2022	Nu
4403	/	30/10/2022	Nu
4404	/	30/10/2022	Nu
4405	/	30/10/2022	Nu
4406	/	30/10/2022	Nu

Room	Check		
	Status	Date	Check by
5101	/	30/10/2022	Nu
5102	/	30/10/2022	Nu
5103	/	30/10/2022	Nu
5104	/	30/10/2022	Nu
5105	/	30/10/2022	Nu
5201	/	30/10/2022	Nu
5202	/	30/10/2022	Nu
5203	/	30/10/2022	Nu
5204	/	30/10/2022	Nu
5205	/	30/10/2022	Nu
5301	/	30/10/2022	Nu
5302	/	30/10/2022	Nu
5303	/	30/10/2022	Nu
5304	/	30/10/2022	Nu
5305	/	30/10/2022	Nu
5401	/	30/10/2022	Nu
5402	/	30/10/2022	Nu
5403	/	30/10/2022	Nu
5404	/	30/10/2022	Nu
5405	/	30/10/2022	Nu

Check list the smoke Detector Area

Area	Check			
	Status	Date	Remark	Check by
Office GM	/	30/11/2022		Dew
Meeting room	/	30/11/2022		Nu
Office FB	/	30/11/2022		Nu
Office housekeeper 1	/	30/11/2022		Nu
Office housekeeper 2	/	30/11/2022		Nu
Office housekeeper 3	/	30/11/2022		Nu
MK room	/	30/11/2022		Nu
Staff canteen 1	/	30/11/2022		Nu
Staff canteen 2	/	30/11/2022		Nu
Kitchen 1(Heat Detector)	/	30/11/2022		Nu
Kitchen 2(Heat Detector)	/	30/11/2022		Nu
Kitchen 3(Heat Detector)	/	30/11/2022		Nu
Bar FB Breakfast room	/	30/11/2022		Nu
Office EN	/	30/11/2022		Nu
Office FO	/	30/11/2022		Nu

Check list the smoke Detector (Guest room 144 rms.)

Room	Check		
	Status	Date	Check by
1101	/	27/11/2022	Nu
1102	/	27/11/2022	Nu
1103	×	27/11/2022	Nu
1104	/	27/11/2022	Nu
1105	/	27/11/2022	Nu
1106	/	27/11/2022	Nu
1107	/	27/11/2022	Nu
1108	/	27/11/2022	Nu
1201	/	27/11/2022	Nu
1202	/	27/11/2022	Nu
1203	/	27/11/2022	Nu
1204	/	27/11/2022	Nu
1205	/	27/11/2022	Nu
1206	/	27/11/2022	Nu
1207	/	27/11/2022	Nu
1208	/	27/11/2022	Nu
1301	/	27/11/2022	Nu
1302	/	27/11/2022	Nu
1303	/	27/11/2022	Nu
1304	/	27/11/2022	Nu
1305	/	27/11/2022	Nu
1306	/	27/11/2022	Nu
1307	/	27/11/2022	Nu
1308	/	27/11/2022	Nu

Room	Check		
	Status	Date	Check by
2101	/	27/11/2022	Nu
2102	/	27/11/2022	Nu
2103	/	27/11/2022	Nu
2104	/	27/11/2022	Nu
2105	/	27/11/2022	Nu
2201	/	27/11/2022	Nu
2202	/	27/11/2022	Nu
2203	/	27/11/2022	Nu
2204	×	27/11/2022	Nu
2205	/	27/11/2022	Nu
2301	/	27/11/2022	Nu
2302	/	27/11/2022	Nu
2303	/	27/11/2022	Nu
2304	/	27/11/2022	Nu
2305	/	27/11/2022	Nu
2401	/	27/11/2022	Nu
2402	/	27/11/2022	Nu
2403	/	27/11/2022	Nu
2404	/	27/11/2022	Nu
2405	/	27/11/2022	Nu

Check list the smoke Detector (Guest room 144 rms.)

Room	Check		
	Status	Date	Check by
3101	/	29/11/2022	Nu
3102	/	29/11/2022	Nu
3103	/	29/11/2022	Nu
3104	/	29/11/2022	Nu
3105	/	29/11/2022	Nu
3106	/	29/11/2022	Nu
3107	/	29/11/2022	Nu
3108	/	29/11/2022	Nu
3201	/	29/11/2022	Nu
3202	/	29/11/2022	Nu
3203	/	29/11/2022	Nu
3204	/	29/11/2022	Nu
3205	/	29/11/2022	Nu
3206	/	29/11/2022	Nu
3207	/	29/11/2022	Nu
3208	/	29/11/2022	Nu
3209	/	29/11/2022	Nu
3210	/	29/11/2022	Nu
3211	/	29/11/2022	Nu
3212	/	29/11/2022	Nu
3301	/	29/11/2022	Nu
3302	/	29/11/2022	Nu
3303	/	29/11/2022	Nu
3304	/	29/11/2022	Nu
3305	/	29/11/2022	Nu
3306	/	29/11/2022	Nu
3307	/	29/11/2022	Nu
3308	/	29/11/2022	Nu
3309	/	29/11/2022	Nu
3310	/	29/11/2022	Nu
3311	/	29/11/2022	Nu
3312	/	29/11/2022	Nu

Room	Check		
	Status	Date	Check by
3401	/	29/11/2022	Nu
3402	/	29/11/2022	Nu
3403	/	29/11/2022	Nu
3404	/	29/11/2022	Nu
3405	/	29/11/2022	Nu
3406	/	29/11/2022	Nu
3407	/	29/11/2022	Nu
3408	/	29/11/2022	Nu
3409	/	29/11/2022	Nu
3410	/	29/11/2022	Nu
3411	/	29/11/2022	Nu
3412	/	29/11/2022	Nu
3501	/	29/11/2022	Nu
3502	/	29/11/2022	Nu
3503	/	29/11/2022	Nu
3504	/	29/11/2022	Nu
3505	/	29/11/2022	Nu
3506	/	29/11/2022	Nu
3507	/	29/11/2022	Nu
3508	/	29/11/2022	Nu
3509	/	29/11/2022	Nu
3510	/	29/11/2022	Nu
3511	/	29/11/2022	Nu
3512	/	29/11/2022	Nu

Check list the smoke Detector (Guest room 144 rms.)

Room	Check		
	Status	Date	Check by
4101	/	29/11/2022	Nu
4102	/	29/11/2022	Nu
4103	/	29/11/2022	Nu
4104	/	29/11/2022	Nu
4105	/	29/11/2022	Nu
4106	/	29/11/2022	Nu
4201	/	29/11/2022	Nu
4202	/	29/11/2022	Nu
4203	/	29/11/2022	Nu
4204	/	29/11/2022	Nu
4205	/	29/11/2022	Nu
4206	/	29/11/2022	Nu
4301	/	29/11/2022	Nu
4302	/	29/11/2022	Nu
4303	/	29/11/2022	Nu
4304	/	29/11/2022	Nu
4305	/	29/11/2022	Nu
4306	/	29/11/2022	Nu
4401	/	29/11/2022	Nu
4402	✕	29/11/2022	Nu
4403	/	29/11/2022	Nu
4404	/	29/11/2022	Nu
4405	/	29/11/2022	Nu
4406	/	29/11/2022	Nu

Room	Check		
	Status	Date	Check by
5101	/	29/11/2022	Nu
5102	/	29/11/2022	Nu
5103	/	29/11/2022	Nu
5104	/	29/11/2022	Nu
5105	/	29/11/2022	Nu
5201	/	29/11/2022	Nu
5202	/	29/11/2022	Nu
5203	/	29/11/2022	Nu
5204	/	29/11/2022	Nu
5205	/	29/11/2022	Nu
5301	/	29/11/2022	Nu
5302	/	29/11/2022	Nu
5303	/	29/11/2022	Nu
5304	/	29/11/2022	Nu
5305	/	29/11/2022	Nu
5401	/	29/11/2022	Nu
5402	/	29/11/2022	Nu
5403	/	29/11/2022	Nu
5404	/	29/11/2022	Nu
5405	/	29/11/2022	Nu

Check list the smoke Detector Area

Area	Check			
	Status	Date	Remark	Check by
Office GM	/	28/12/2022		Dew
Meeting room	/	28/12/2022		Dew
Office FB	/	28/12/2022		Dew
Office housekeeper 1	/	28/12/2022		Dew
Office housekeeper 2	/	28/12/2022		Dew
Office housekeeper 3	/	28/12/2022		Dew
MK room	/	28/12/2022		Dew
Staff canteen 1	/	28/12/2022		Dew
Staff canteen 2	/	28/12/2022		Dew
Kitchen 1(Heat Detector)	/	28/12/2022		Dew
Kitchen 2(Heat Detector)	/	28/12/2022		Dew
Kitchen 3(Heat Detector)	/	28/12/2022		Dew
Bar FB Breakfast room	/	28/12/2022		Dew
Office EN	✗	28/12/2022		Dew
Office FO	/	28/12/2022		Dew

Check list the smoke Detector (Guest room 144 rms.)

Room	Check		
	Status	Date	Check by
1101	/	21/12/2022	Nu
1102	/	21/12/2022	Nu
1103	✗	21/12/2022	Nu
1104	/	21/12/2022	Nu
1105	/	21/12/2022	Nu
1106	/	21/12/2022	Nu
1107	/	21/12/2022	Nu
1108	/	21/12/2022	Nu
1201	/	21/12/2022	Nu
1202	/	21/12/2022	Nu
1203	/	21/12/2022	Nu
1204	/	21/12/2022	Nu
1205	/	21/12/2022	Nu
1206	/	21/12/2022	Nu
1207	/	21/12/2022	Nu
1208	/	21/12/2022	Nu
1301	/	21/12/2022	Nu
1302	/	21/12/2022	Nu
1303	/	21/12/2022	Nu
1304	/	21/12/2022	Nu
1305	/	21/12/2022	Nu
1306	/	21/12/2022	Nu
1307	/	21/12/2022	Nu
1308	/	21/12/2022	Nu

Room	Check		
	Status	Date	Check by
2101	/	21/12/2022	Nu
2102	/	21/12/2022	Nu
2103	/	21/12/2022	Nu
2104	/	21/12/2022	Nu
2105	/	21/12/2022	Nu
2201	/	21/12/2022	Nu
2202	/	21/12/2022	Nu
2203	/	21/12/2022	Nu
2204	✗	21/12/2022	Nu
2205	/	21/12/2022	Nu
2301	/	21/12/2022	Nu
2302	/	21/12/2022	Nu
2303	✗	21/12/2022	Nu
2304	/	21/12/2022	Nu
2305	/	21/12/2022	Nu
2401	/	21/12/2022	Nu
2402	/	21/12/2022	Nu
2403	/	21/12/2022	Nu
2404	/	21/12/2022	Nu
2405	/	21/12/2022	Nu

Check list the smoke Detector (Guest room 144 rms.)

Room	Check		
	Status	Date	Check by
3101	/	21/12/2022	Sun
3102	/	21/12/2022	Sun
3103	/	21/12/2022	Sun
3104	/	21/12/2022	Sun
3105	/	21/12/2022	Sun
3106	/	21/12/2022	Sun
3107	/	21/12/2022	Sun
3108	/	21/12/2022	Sun
3201	/	21/12/2022	Sun
3202	/	21/12/2022	Sun
3203	/	21/12/2022	Sun
3204	/	21/12/2022	Sun
3205	/	21/12/2022	Sun
3206	/	21/12/2022	Sun
3207	/	21/12/2022	Sun
3208	/	21/12/2022	Sun
3209	/	21/12/2022	Sun
3210	/	21/12/2022	Sun
3211	/	21/12/2022	Sun
3212	/	21/12/2022	Sun
3301	/	21/12/2022	Sun
3302	/	21/12/2022	Sun
3303	/	21/12/2022	Sun
3304	/	21/12/2022	Sun
3305	/	21/12/2022	Sun
3306	/	21/12/2022	Sun
3307	/	21/12/2022	Sun
3308	/	21/12/2022	Sun
3309	/	21/12/2022	Sun
3310	/	21/12/2022	Sun
3311	/	21/12/2022	Sun
3312	/	21/12/2022	Sun

Room	Check		
	Status	Date	Check by
3401	/	21/12/2022	Sun
3402	/	21/12/2022	Sun
3403	/	21/12/2022	Sun
3404	/	21/12/2022	Sun
3405	/	21/12/2022	Sun
3406	/	21/12/2022	Sun
3407	/	21/12/2022	Sun
3408	/	21/12/2022	Sun
3409	/	21/12/2022	Sun
3410	/	21/12/2022	Sun
3411	/	21/12/2022	Sun
3412	/	21/12/2022	Sun
3501	/	21/12/2022	Sun
3502	/	21/12/2022	Sun
3503	/	21/12/2022	Sun
3504	/	21/12/2022	Sun
3505	/	21/12/2022	Sun
3506	/	21/12/2022	Sun
3507	/	21/12/2022	Sun
3508	/	21/12/2022	Sun
3509	/	21/12/2022	Sun
3510	/	21/12/2022	Sun
3511	/	21/12/2022	Sun
3512	/	21/12/2022	Sun

Check list the smoke Detector (Guest room 144 rms.)

Room	Check		
	Status	Date	Check by
4101	/	21/12/2022	Sun
4102	/	21/12/2022	Sun
4103	/	21/12/2022	Sun
4104	/	21/12/2022	Sun
4105	/	21/12/2022	Sun
4106	/	21/12/2022	Sun
4201	/	21/12/2022	Sun
4202	/	21/12/2022	Sun
4203	/	21/12/2022	Sun
4204	/	21/12/2022	Sun
4205	/	21/12/2022	Sun
4206	/	21/12/2022	Sun
4301	/	21/12/2022	Sun
4302	/	21/12/2022	Sun
4303	/	21/12/2022	Sun
4304	/	21/12/2022	Sun
4305	/	21/12/2022	Sun
4306	/	21/12/2022	Sun
4401	/	21/12/2022	Sun
4402	✗	21/12/2022	Sun
4403	/	21/12/2022	Sun
4404	/	21/12/2022	Sun
4405	/	21/12/2022	Sun
4406	/	21/12/2022	Sun

Room	Check		
	Status	Date	Check by
5101	/	21/12/2022	Sun
5102	/	21/12/2022	Sun
5103	/	21/12/2022	Sun
5104	/	21/12/2022	Sun
5105	/	21/12/2022	Sun
5201	/	21/12/2022	Sun
5202	/	21/12/2022	Sun
5203	/	21/12/2022	Sun
5204	/	21/12/2022	Sun
5205	/	21/12/2022	Sun
5301	/	21/12/2022	Sun
5302	/	21/12/2022	Sun
5303	/	21/12/2022	Sun
5304	/	21/12/2022	Sun
5305	/	21/12/2022	Sun
5401	/	21/12/2022	Sun
5402	/	21/12/2022	Sun
5403	/	21/12/2022	Sun
5404	/	21/12/2022	Sun
5405	/	21/12/2022	Sun

ตารางการฉีดพ่นแมลง ระหว่างเดือน มกราคม-ธันวาคม 2565

เรียน ส่วนงานที่เกี่ยวข้อง

บริษัท ชนาลัย ฟลอรา รีสอร์ท จำกัด

บริการกำจัด : มด / แมลงสาบ

ณ.chanalai Flora Resort

175 5.โคกโดนด ต.กะรน อ.เมือง จ.ภูเก็ต 83100

Tel. [REDACTED]

ตามที่ทาง บริษัท ชนาลัย ฟลอรา รีสอร์ท จำกัด ได้มีสัญญา ว่าจ้าง กับทางบริษัทฯ ในด้านการกำจัด มด/ แมลงสาบ นั้น โดยมีเงื่อนไขการทำบริการ กำจัด มด/แมลงสาบ เดือนละ 1 ครั้ง เป็นเวลากลางวัน 1 ครั้ง ดังนั้นทางบริษัทฯ จึงใคร่ขอเรียนนัดงานเพื่อที่จะเข้าทำบริการประจำเดือนเป็นครั้งแรก ตามรายละเอียดในตารางด้านล่างดังนี้

ตารางการทำบริการประจำเดือน มกราคม 2565			
วันที่	เวลา	สถานที่การดูแล	ลักษณะการดูแล
6 มกราคม 2565	13.00-16.30น.	ชนาลัย ฟลอรา	1. ขั้นตอนการทำบริการกำจัด มด/ แมลงสาบ
		- ห้องพัก 144 ห้อง	- ตรวจเช็คสเปรียยาพื้นที่ส่วนกลางทั้งหมด สเปรียยาภายใน
		- พื้นที่ทุกส่วนของโรงแรม	ห้องพัก ที่ทางลูกค้าสะดวกให้เข้าทำบริการ และ บริเวณโดยรอบ
			- สเปรียยาภายในท่อน้ำทิ้งในห้องน้ำ ภายในตัวอาคาร

จึงเรียนมาเพื่อทราบ และขอความอนุเคราะห์ในการจัดเตรียมสถานที่สำหรับการทำงานตามวันและเวลาดังกล่าว หากทางโรงแรมไม่สะดวกประการใด กรุณาแจ้งกลับทางบริษัทล่วงหน้า 2 วัน ที่ 076-610066

ด้วยความเคารพอย่างสูง

Wipawadee S.

นางสาววิภาวดี สินโต

ผู้ช่วยผู้จัดการแผนกช่าง

เรียน ส่วนงานที่เกี่ยวข้อง

บริษัท ชนาลัย ฟลอรา รีสอร์ท จำกัด

บริการการจัด : มด / แมลงสาบ

ณ.chanalai Flora Resort

175 5.โคกโดนด ต.กะรน อ.เมือง จ.ภูเก็ต 83100

Tel. [REDACTED]

ตามที่ทาง บริษัท ชนาลัย ฟลอรา รีสอร์ท จำกัด ได้มีสัญญา ว่าจ้าง กับทางบริษัทฯ ในด้านการกำจัด มด/ แมลงสาบ นั้น โดยมีเงื่อนไขการทำบริการ กำจัด มด/แมลงสาบ เดือนละ 1 ครั้ง เป็นเวลากลางวัน 1 ครั้ง ดังนั้นทางบริษัทฯ จึงใคร่จะขอเรียนนัดงานเพื่อที่จะเข้าทำบริการประจำเดือนเป็นครั้งแรก ตามรายละเอียดในตารางด้านล่างดังนี้

ตารางการทำบริการประจำเดือน กุมภาพันธ์ 2565			
วันที่	เวลา	สถานที่การดูแล	ลักษณะการดูแล
4 กุมภาพันธ์ 2565	13.00-16.30น.	ชนาลัย ฟลอรา	1. ขั้นตอนการทำบริการกำจัด มด/ แมลงสาบ
		- ห้องพัก 144 ห้อง	- ตรวจเช็คสเปรียยาพื้นที่ส่วนกลางทั้งหมด สเปรียยาภายใน
		- พื้นที่ทุกส่วนของโรงแรม	ห้องพัก ที่ทางลูกค้าสะดวกให้เข้าทำบริการ และ บริเวณโดยรอบ
			- สเปรียยาภายในท่อน้ำทิ้งในห้องน้ำ ภายในตัวอาคาร

จึงเรียนมาเพื่อทราบ และขอความอนุเคราะห์ในการจัดเตรียมสถานที่สำหรับการทำงานตามวันและเวลาดังกล่าว หากทางโรงแรมไม่สะดวกประการใด กรุณาแจ้งกลับทางบริษัทล่วงหน้า 2 วัน ที่ 076-610066

ด้วยความเคารพอย่างสูง

Wipawadee S.

นางสาววิภาวดี สินโต

ผู้ช่วยผู้จัดการแผนกช่าง

เรียน ส่วนงานที่เกี่ยวข้อง

บริษัท ชนาลัย ฟลอรา รีสอร์ท จำกัด

บริการการจัด : มด / แมลงสาบ

ณ.chanalai Flora Resort

175 5.โคกโดนด ต.กะรน อ.เมือง จ.ภูเก็ต 83100

Tel. [REDACTED]

ตามที่ทาง บริษัท ชนาลัย ฟลอรา รีสอร์ท จำกัด ได้มีสัญญา ว่าจ้าง กับทางบริษัทฯ ในด้านการกำจัด มด / แมลงสาบ นั้น โดยมีเงื่อนไขการทำบริการ กำจัด มด/แมลงสาบ เดือนละ 1 ครั้ง เป็นเวลากลางวัน 1 ครั้ง ดังนั้นทางบริษัทฯ จึงใคร่ขอเรียนนัดงานเพื่อที่จะเข้าทำบริการประจำเดือนเป็นครั้งแรก ตามรายละเอียดในตารางด้านล่างดังนี้

ตารางการทำบริการประจำเดือน มีนาคม 2565			
วันที่	เวลา	สถานที่การดูแล	ลักษณะการดูแล
17 มีนาคม 2565	13.00-16.30น.	ชนาลัย ฟลอรา	1. ขั้นตอนการทำบริการกำจัด มด/ แมลงสาบ
		- ห้องพัก 144 ห้อง	- ตรวจเช็คสเปรียพื้นที่ส่วนกลางทั้งหมด สเปรียภายใน
		- พื้นที่ทุกส่วนของโรงแรม	ห้องพัก ที่ทางลูกค้าสะดวกให้เข้าทำบริการ และ บริเวณโดยรอบ
			- สเปรียลงภายในท่อน้ำทิ้งในห้องน้ำ ภายในตัวอาคาร

จึงเรียนมาเพื่อทราบ และขอความอนุเคราะห์ในการจัดเตรียมสถานที่สำหรับการทำงานตามวันและเวลาดังกล่าว หากทางโรงแรมไม่สะดวกประการใด กรุณาแจ้งกลับทางบริษัทล่วงหน้า 2 วัน ที่ 076-610066

ด้วยความเคารพอย่างสูง

Wipawadee S.

นางสาววิภาวดี สีนโต

ผู้ช่วยผู้จัดการแผนกช่าง

เรียน ส่วนงานที่เกี่ยวข้อง

บริษัท ชนาลัย ฟลอรา รีสอร์ท จำกัด

บริการการจัด : มด / แมลงสาบ

ณ.chanalai Flora Resort

175 5.โคกโดนด ต.กะรน อ.เมือง จ.ภูเก็ต 83100

Tel. [REDACTED]

ตามที่ทาง บริษัท ชนาลัย ฟลอรา รีสอร์ท จำกัด ได้มีสัญญา ว่าจ้าง กับทางบริษัทฯ ในด้านการกำจัด มด / แมลงสาบ นั้น โดยมีเงื่อนไขการให้บริการ กำจัด มด/แมลงสาบ เดือนละ 1 ครั้ง เป็นเวลากลางวัน 1 ครั้ง ดังนั้นทางบริษัทฯ จึงใคร่จะขอเรียนนัดงานเพื่อที่จะเข้าให้บริการประจำเดือนเป็นครั้งแรก ตามรายละเอียดในตารางด้านล่างดังนี้

ตารางการให้บริการประจำเดือน เมษายน 2565			
วันที่	เวลา	สถานที่การดูแล	ลักษณะการดูแล
19 เมษายน 2565	13.00-16.30น.	ชนาลัย ฟลอรา	1. ขั้นตอนการให้บริการกำจัด มด/ แมลงสาบ
		- ห้องพัก 144 ห้อง	- ตรวจเช็คสเปรียพื้นที่ส่วนกลางทั้งหมด สเปรียภายใน
		- พื้นที่ทุกส่วนของโรงแรม	ห้องพัก ที่ทางลูกค้าสะดวกให้เข้าให้บริการ และ บริเวณโดยรอบ
			- สเปรียลงภายในท่อน้ำทิ้งในห้องน้ำ ภายในตัวอาคาร

จึงเรียนมาเพื่อทราบ และขอความอนุเคราะห์ในการจัดเตรียมสถานที่สำหรับการดำเนินงานตามวันและเวลาดังกล่าว หากทางโรงแรมไม่สะดวกประการใด กรุณาแจ้งกลับทางบริษัทล่วงหน้า 2 วัน ที่ 078-610066

ด้วยความเคารพอย่างสูง

Wipawadee S.

นางสาววิภาวดี สิ้นโต

ผู้ช่วยผู้จัดการแผนกช่าง

เรียน คุณวรรณิ และ ส่วนงานที่เกี่ยวข้อง

บริษัท ชนาลัย ฟลอรา รีสอร์ท จำกัด

บริการการจัด : มด / แมลงสาบ / หนู / ยุง

ณ.chanalai Flora Resort

175 5.โคกโดนด ต.กะรน อ.เมือง จ.ภูเก็ต 83100

Tel. [REDACTED]

ตามที่ทาง บริษัท ชนาลัย ฟลอรา รีสอร์ท จำกัด ได้มีสัญญา ว่าจ้าง กับทางบริษัทฯ ในด้านการกำจัด มด / แมลงสาบ / หนู / ยุง นั้น โดยมีเงื่อนไขการให้บริการ กำจัด มด / แมลงสาบ / หนู / ยุง เดือนละ 3 ครั้ง เป็นเวลากลางวัน 2 ครั้ง กลางคืน 1 ครั้ง ดังนั้นทางบริษัทฯ จึงใคร่ขอเรียนนัดงานเพื่อที่จะเข้าให้บริการประจำเดือนเป็นครั้งแรก ตามรายละเอียดในตารางด้านล่างดังนี้

ตารางการให้บริการประจำเดือน พฤษภาคม 2565			
วันที่	เวลา	สถานที่การดูแล	ลักษณะการดูแล
11 พฤษภาคม 2565	13.00-16.30น.	ชนาลัย ฟลอรา	1. ขั้นตอนการให้บริการกำจัด มด/ แมลงสาบ
		- ห้องพัก 144 ห้อง	- ตรวจเช็คสเปร์ยาพื้นที่ส่วนกลางทั้งหมด สเปร์ยาภายใน
		- พื้นที่ทุกส่วนของโรงแรม	ห้องพัก ที่ทางลูกค้าสะดวกให้เข้าทำการบริการ และ บริเวณโดยรอบ
			- สเปร์ยาภายในท่อน้ำทิ้งในห้องน้ำ ภายในตัวอาคาร
			2. ขั้นตอนการกำจัดหนู
			- วางเหยื่ออาหารรอบบริเวณอาคารของโรงแรม
			- วางกระดานกาวบริเวณที่เสี่ยง ที่หนูชุกชุม ภายในอาคาร
			3. ขั้นตอนการกำจัด ยุง
			- ทำการพ่นละออง รอบๆอาคารโดยเครื่อง ULV
11 พฤษภาคม 2565	20.00 น.	- Lobby / สำนักงาน	- สเปร์ยาภายในห้องครัว , Officeสำนักงาน ,Lobby
(ทำบริการกลางคืน)		- ห้องครัว/ ห้องอาหาร	ทำบริการรอบกลางคืน
27 พฤษภาคม 2565	13.00-16.30 น.	- ชนาลัย ฟลอรา	1.ตรวจเช็คกระดานกาว และอาหารหนู จากการให้บริการครั้งแรก
		- ห้องพัก 144 ห้อง	พร้อมทั้งเพิ่มปริมาณ หาก มีปัญหาหนูมาก
		- พื้นที่ทุกส่วนของโรงแรม	2. ตรวจเช็คและทำบริการห้องพักและพื้นที่โดยรอบในส่วนที่ตกค้าง
			จากการให้บริการ ครั้งแรก ทั้งหมด ที่ทางโรงแรมจัดเตรียมไว้ให้

จึงเรียนมาเพื่อทราบ และขอความอนุเคราะห์ในการจัดเตรียมสถานที่สำหรับการทำงานตามวันและเวลา
ดังกล่าว หากทางโรงแรมไม่สะดวกประการใด กรุณาแจ้งกลับทางบริษัทล่วงหน้า 2 วัน ที่ 076-610066

ด้วยความเคารพอย่างสูง

นางสาว อวรรณ ภักดี

ผู้จัดการแผนกช่าง

ผ 5 หน้า ๓๓/๑1

เรียน คุณวรวรณี และ ส่วนงานที่เกี่ยวข้อง

บริษัท ชนาลัย ฟลอรา รีสอร์ท จำกัด

บริการกำจัด : มด / แมลงสาบ / หนู / ยุง

ณ.chanalai Flora Resort

175 5.โคกโดนด ต.กะรน อ.เมือง จ.ภูเก็ต 83100

Tel. [REDACTED]

ตามที่ทาง บริษัท ชนาลัย ฟลอรา รีสอร์ท จำกัด ได้มีสัญญา ว่าจ้าง กับทางบริษัทฯ ในด้านการกำจัด มด / แมลงสาบ / หนู / ยุง นั้น โดยมีเงื่อนไขการให้บริการ กำจัด มด / แมลงสาบ / หนู / ยุง เดือนละ 3 ครั้ง เป็นเวลากลางวัน 2 ครั้ง กลางคืน 1 ครั้ง ดังนั้นทางบริษัทฯ จึงใคร่ขอเรียนนัดงานเพื่อที่จะเข้าให้บริการประจำเดือนเป็นครั้งแรก ตามรายละเอียดในตารางด้านล่างดังนี้

ตารางการให้บริการประจำเดือน มิถุนายน 2565			
วันที่	เวลา	สถานที่การดูแล	ลักษณะการดูแล
11 มิถุนายน 2565	13.00-16.30น.	ชนาลัย ฟลอรา	1. ขั้นตอนการให้บริการกำจัด มด/ แมลงสาบ
		- ห้องพัก 144 ห้อง	- ตรวจเช็คสเปร์ยาพ่นที่ส่วนกลางทั้งหมด สเปร์ยาภายใน
		- พื้นที่ทุกส่วนของโรงแรม	ห้องพัก ที่ทางลูกค้าสะดวกให้เข้าให้บริการ และ บริเวณโดยรอบ
			- สเปร์ยาลงในท่อน้ำทิ้งในห้องน้ำ ภายในตัวอาคาร
			2. ขั้นตอนการกำจัดหนู
			- วางเหยื่ออาหารรอบบริเวณอาคารของโรงแรม
			- วางกระดานกาวบริเวณที่เสี่ยง ที่หนูชุกชุม ภายในอาคาร
			3. ขั้นตอนการกำจัด ยุง
			- ทำการพ่นละออง รอบๆอาคารโดยเครื่อง ULV
			- กรณีที่ฝนตกต่อเนื่องหรือเข้าสู่ฤดูฝน ทางบริษัทจะปรับเปลี่ยนการ
			ให้บริการ จาก ULV เป็นรมควัน
11 มิถุนายน 2565	20.00 น.	- Lobby / สำนักงาน	- สเปร์ยาภายในห้องครัว , Officeสำนักงาน ,Lobby
(ให้บริการกลางคืน)		- ห้องครัว/ ห้องอาหาร	ให้บริการรอบกลางคืน
27 มิถุนายน 2565	13.00-16.30 น.	- ชนาลัย ฟลอรา	1.ตรวจเช็คกระดานกาว และอาหารหนู จากการให้บริการครั้งแรก
		- ห้องพัก 144 ห้อง	พร้อมทั้งเพิ่มปริมาณ หาก มีปัญหาหนูมาก
		- พื้นที่ทุกส่วนของโรงแรม	2. ตรวจเช็คและให้บริการห้องพักและพื้นที่โดยรวมในส่วนที่ตกค้าง
			จากการให้บริการ ครั้งแรก ทั้งหมด ที่ทางโรงแรมจัดเตรียมไว้ให้



จึงเรียนมาเพื่อทราบ และขอความอนุเคราะห์ในการจัดเตรียมสถานที่สำหรับการทำงานตามวันและเวลา
ดังกล่าว หากทางโรงแรมไม่สะดวกประการใด กรุณาแจ้งกลับทางบริษัทล่วงหน้า 2 วัน ที่ 076-610066

ด้วยความเคารพอย่างสูง

นางสาวศศิประภา เอ็งฉ้วน

ผู้ช่วยผู้จัดการแผนกช่าง



เรียน คุณวรรณิ และ ส่วนงานที่เกี่ยวข้อง

บริษัท ชนาลัย ฟลอรา รีสอร์ท จำกัด

บริการกำจัด : มด / แมลงสาบ / หนู / ยุง

ณ.chanalai Flora Resort

175 5.โคกโดนด ต.กะรน อ.เมือง จ.ภูเก็ต 83100

Tel. [REDACTED]

ตามที่ทาง บริษัท ชนาลัย ฟลอรา รีสอร์ท จำกัด ได้มีสัญญาว่าจ้าง กับทางบริษัทฯ ในด้านการกำจัด มด / แมลงสาบ / หนู / ยุง นั้น โดยมีเงื่อนไขการทำบริการ กำจัด มด / แมลงสาบ / หนู / ยุง เดือนละ 3 ครั้ง เป็นเวลากลางวัน 2 ครั้ง กลางคืน 1 ครั้ง ดังนั้นทางบริษัทฯ จึงใคร่จะขอเรียนนัดงานเพื่อที่จะเข้าทำบริการประจำเดือนเป็นครั้งแรก ตามรายละเอียดในตารางด้านล่างดังนี้

ตารางการทำบริการประจำเดือน กรกฎาคม 2565			
วันที่	เวลา	สถานที่การดูแล	ลักษณะการดูแล
13 กรกฎาคม 2565	13.00-16.30น.	ชนาลัย ฟลอรา	1. ขั้นตอนการทำบริการกำจัด มด/ แมลงสาบ
		- ห้องพัก 144 ห้อง	- ตรวจเช็คสเปรียพื้นที่ส่วนกลางทั้งหมด สเปรียภายใน
		- พื้นที่ทุกส่วนของโรงแรม	ห้องพัก ที่ทางลูกค้าสะดวกให้เข้าทำบริการ และ บริเวณโดยรอบ
			- สเปรียภายในท่อน้ำทิ้งในห้องน้ำ ภายในตัวอาคาร
			2. ขั้นตอนการกำจัดหนู
			- วางเหยื่ออาหารรอบบริเวณอาคารของโรงแรม
			- วางกระดานกาวบริเวณที่เสี่ยง ที่หนูชุกชุม ภายในอาคาร
			3. ขั้นตอนการกำจัด ยุง
			- ทำการฟ่นละออง รอบๆอาคารโดยเครื่อง ULV
			- กรณีที่ฝนตกต่อเนื่องหรือเข้าสู่ฤดูฝน ทางบริษัทจะปรับเปลี่ยนการทำบริการ จาก ULV เป็นรมควัน
13 กรกฎาคม 2565	20.00 น.	- Lobby / สำนักงาน	- สเปรียภายในห้องครัว , Officeสำนักงาน ,Lobby
(ทำบริการกลางคืน)		- ห้องครัว/ ห้องอาหาร	ทำบริการรอบกลางคืน
27 กรกฎาคม 2565	13.00-16.30 น.	- ชนาลัย ฟลอรา	1.ตรวจเช็คกระดานกาว และอาหารหนู จากการทำบริการครั้งแรก
		- ห้องพัก 144 ห้อง	พร้อมทั้งเพิ่มปริมาณ หาก มีปัญหาหนูมาก
		- พื้นที่ทุกส่วนของโรงแรม	2. ตรวจเช็คและทำบริการห้องพักและพื้นที่โดยรวมในส่วนที่ตกค้าง
			จากการทำบริการ ครั้งแรก ทั้งหมด ที่ทางโรงแรมจัดเตรียมไว้ให้



บริษัท ชิลด์เทค เซอร์วิส (ประเทศไทย) จำกัด 103/15 ม.5 ต.รัษฎา อ.เมืองภูเก็ต จ.ภูเก็ต 83000
www.shieldtechpest.com Email : info@shieldtechpest.com เลขประจำตัวผู้เสียภาษี 0685554004451

Tel. : 076 - 810 088
Fax. : 076 - 810 088

Shieldtech service (Thailand) co.,ltd 103/15 M.5 T.Ratsada, A.Maung, Phuket 83000 Tel. : 076 - 810 088 Fax.: 076 - 810 088

จึงเรียนมาเพื่อทราบ และขอความอนุเคราะห์ในการจัดเตรียมสถานที่สำหรับการทำงานตามวันและเวลาดังกล่าว หากทางโรงแรมไม่สะดวกประการใด กรุณาแจ้งกลับทางบริษัทล่วงหน้า 2 วัน ที่ 076-610066

ด้วยความเคารพอย่างสูง

นางสาวศศิประภา เอ็งฉ้วน

ผู้ช่วยผู้จัดการแผนกช่าง

เรียน คุณวรรณิ และ ส่วนงานที่เกี่ยวข้อง

บริษัท ชนาลัย ฟลอรา รีสอร์ท จำกัด

บริการกำจัด : มด / แมลงสาบ / หนู / ยุง

ณ.chanalai Flora Resort

175 5.โคกโดนด ต.กะรน อ.เมือง จ.ภูเก็ต 83100

Tel. [REDACTED]

ตามที่ทาง บริษัท ชนาลัย ฟลอรา รีสอร์ท จำกัด ได้มีสัญญา ว่าจ้าง กับทางบริษัทฯ ในด้านการกำจัด มด / แมลงสาบ / หนู / ยุง นั้น โดยมีเงื่อนไขการทำบริการ กำจัด มด / แมลงสาบ / หนู / ยุง เดือนละ 3 ครั้ง เป็นเวลากลางวัน 2 ครั้ง กลางคืน 1 ครั้ง ดังนั้นทางบริษัทฯ จึงใคร่จะขอเรียนนัดงานเพื่อที่จะเข้าทำบริการประจำเดือนเป็นครั้งแรก ตามรายละเอียดในตารางด้านล่างดังนี้

ตารางการทำบริการประจำเดือน สิงหาคม 2565

วันที่	เวลา	สถานที่การดูแล	ลักษณะการดูแล
11 สิงหาคม 2565	13.00-16.30น.	ชนาลัย ฟลอรา	1. ขั้นตอนการทำบริการกำจัด มด/ แมลงสาบ
		- ห้องพัก 144 ห้อง	- ตรวจเช็คสเปรย์ยาพื้นที่ส่วนกลางทั้งหมด สเปรย์ยาภายใน
		- พื้นที่ทุกส่วนของโรงแรม	ห้องพัก ที่ทางลูกค้าสะดวกให้เข้าทำบริการ และ บริเวณโดยรอบ
			- สเปรย์ยาภายในท่อน้ำทิ้งในห้องน้ำ ภายในตัวอาคาร
			2. ขั้นตอนการกำจัดหนู
			- วางเหยื่ออาหารรอบบริเวณอาคารของโรงแรม
			- วางกระดานกาวบริเวณที่เสี่ยง ที่หนูชุกชุม ภายในอาคาร
			3. ขั้นตอนการกำจัด ยุง
			- ทำการพ่นละออง รอบๆอาคารโดยเครื่อง ULV
			- กรณีที่ฝนตกต่อเนื่องหรือเข้าสู่ฤดูฝน ทางบริษัทจะปรับเปลี่ยนการ
			ทำบริการ จาก ULV เป็นรมควัน
11 สิงหาคม 2565	20.00 น.	- Lobby / สำนักงาน	- สเปรย์ยาภายในห้องครัว , Officeสำนักงาน ,Lobby
(ทำบริการกลางคืน)		- ห้องครัว/ ห้องอาหาร	ทำบริการรอบกลางคืน
26 สิงหาคม 2565	13.00-16.30 น.	- ชนาลัย ฟลอรา	1.ตรวจเช็คกระดานกาว และอาหารหนู จากการทำบริการครั้งแรก
		- ห้องพัก 144 ห้อง	พร้อมทั้งเพิ่มปริมาณ หาก มีปัญหาหนูมาก
		- พื้นที่ทุกส่วนของโรงแรม	2. ตรวจเช็คและทำบริการห้องพักและพื้นที่โดยรวมในส่วนที่ตกค้าง
			จากการทำบริการ ครั้งแรก ทั้งหมด ที่ทางโรงแรมจัดเตรียมไว้ให้



จึงเรียนมาเพื่อทราบ และขอความอนุเคราะห์ในการจัดเตรียมสถานที่สำหรับการทำงานตามวันและเวลาดังกล่าว หากทางโรงแรมไม่สะดวกประการใด กรุณาแจ้งกลับทางบริษัทล่วงหน้า 2 วัน ที่ 076-810066

ด้วยความเคารพอย่างสูง

นางสาวศศิประภา เอ็งฉ้วน

ผู้ช่วยผู้จัดการแผนกช่าง

เรียน คุณวรรณิ และ ส่วนงานที่เกี่ยวข้อง

บริษัท ชนาลัย ฟลอรา รีสอร์ท จำกัด

บริการกำจัด : มด / แมลงสาบ / หนู / ยุง

ณ.chanalai Flora Resort

175 5.โคกโดนด ต.กะรน อ.เมือง จ.ภูเก็ต 83100

Tel. [REDACTED]

ตามที่ทาง บริษัท ชนาลัย ฟลอรา รีสอร์ท จำกัด ได้มีสัญญาว่าจ้าง กับทางบริษัทฯ ในด้านการกำจัด มด / แมลงสาบ / หนู / ยุง นั้น โดยมีเงื่อนไขการให้บริการ กำจัด มด / แมลงสาบ / หนู / ยุง เดือนละ 3 ครั้ง เป็นเวลากลางวัน 2 ครั้ง กลางคืน 1 ครั้ง ดังนั้นทางบริษัทฯ จึงใคร่จะขอเรียนนัดงานเพื่อที่จะเข้าทำการบริการประจำเดือนเป็นครั้งแรก ตามรายละเอียดในตารางด้านล่างดังนี้

ตารางการให้บริการประจำเดือน กันยายน 2565			
วันที่	เวลา	สถานที่การดูแล	ลักษณะการดูแล
7 กันยายน 2565	13.00-16.30น.	ชนาลัย ฟลอรา	1. ขั้นตอนการให้บริการกำจัด มด/ แมลงสาบ
		- ห้องพัก 144 ห้อง	- ตรวจเช็คสเปรียพื้นที่ส่วนกลางทั้งหมด สเปรียภายใน
		- พื้นที่ทุกส่วนของโรงแรม	ห้องพัก ที่ทางลูกค้าสะดวกให้เข้าทำการบริการ และ บริเวณโดยรอบ
			- สเปรียภายในห้องน้ำในห้องน้ำ ภายในตัวอาคาร
			2. ขั้นตอนการกำจัดหนู
			- วางเหยื่ออาหารรอบบริเวณอาคารของโรงแรม
			- วางกระดานกาวบริเวณที่เสี่ยง ที่หนูชุกชุม ภายในอาคาร
			3. ขั้นตอนการกำจัด ยุง
			- ทำการฟ่นละออง รอบๆอาคารโดยเครื่อง ULV
			- กรณีที่ฝนตกต่อเนื่องหรือเข้าสู่ฤดูฝน ทางบริษัทจะปรับเปลี่ยนการ
			ทำการบริการ จาก ULV เป็นรมควัน
7 กันยายน 2565	20.00 น.	- Lobby / สำนักงาน	- สเปรียภายในห้องครัว , Officeสำนักงาน ,Lobby
(ทำการบริการกลางคืน)		- ห้องครัว/ ห้องอาหาร	ทำการบริการรอบกลางคืน
26 กันยายน 2565	13.00-16.30 น.	- ชนาลัย ฟลอรา	1.ตรวจเช็คกระดานกาว และอาหารหนู จากการทำการบริการครั้งแรก
		- ห้องพัก 144 ห้อง	พร้อมทั้งเพิ่มปริมาณ หาก มีปัญหาหนูมาก
		- พื้นที่ทุกส่วนของโรงแรม	2. ตรวจเช็คและทำการบริการห้องพักและพื้นที่โดยรวมในส่วนที่ตกค้าง
			จากการทำการบริการ ครั้งแรก ทั้งหมด ที่ทางโรงแรมจัดเตรียมไว้ให้



จึงเรียนมาเพื่อทราบ และขอความอนุเคราะห์ในการจัดเตรียมสถานที่สำหรับการทำงานตามวันและเวลาดังกล่าว หากทางโรงแรมไม่สะดวกประการใด กรุณาแจ้งกลับทางบริษัทล่วงหน้า 2 วัน ที่ 076-610066

ด้วยความเคารพอย่างสูง

นางสาวศศิประภา เอ็งฉ้วน

ผู้ช่วยผู้จัดการแผนกช่าง

เรียน คุณวรรณิ และ ส่วนงานที่เกี่ยวข้อง

บริษัท ชนาลัย ฟลอรา รีสอร์ท จำกัด

บริการกำจัด : มด / แมลงสาบ / หนู / ยุง

ณ.chanalai Flora Resort

175 5.โคกโดนด ต.กะรน อ.เมือง จ.ภูเก็ต 83100

Tel. [REDACTED]

ตามที่ทาง บริษัท ชนาลัย ฟลอรา รีสอร์ท จำกัด ได้มีสัญญา ว่าจ้าง กับทางบริษัทฯ ในด้านการกำจัด มด / แมลงสาบ / หนู / ยุง นั้น โดยมีเงื่อนไขการให้บริการ กำจัด มด / แมลงสาบ / หนู / ยุง เดือนละ 3 ครั้ง เป็นเวลากลางวัน 2 ครั้ง กลางคืน 1 ครั้ง ดังนั้นทางบริษัทฯ จึงใคร่จะขอเรียนนัดงานเพื่อที่จะเข้าให้บริการประจำเดือนเป็นครั้งแรก ตามรายละเอียดในตารางด้านล่างดังนี้

ตารางการให้บริการประจำเดือน ตุลาคม 2565			
วันที่	เวลา	สถานที่การดูแล	ลักษณะการดูแล
6 ตุลาคม 2565	13.00-16.30 น.	ชนาลัย ฟลอรา	1. ขั้นตอนการให้บริการกำจัด มด/ แมลงสาบ
		- ห้องพัก 144 ห้อง	- ตรวจเช็คสเปรียพื้นที่ส่วนกลางทั้งหมด สเปรียภายใน
		- พื้นที่ทุกส่วนของโรงแรม	ห้องพัก ที่ทางลูกค้าสะดวกให้เข้าให้บริการ และ บริเวณโดยรอบ
			- สเปรียภายในท่อน้ำทิ้งในห้องน้ำ ภายในตัวอาคาร
			2. ขั้นตอนการกำจัดหนู
			- วางเหยื่ออาหารรอบบริเวณอาคารของโรงแรม
			- วางกระดานกาวบริเวณที่เสี่ยง ที่หนูชุกชุม ภายในอาคาร
			3. ขั้นตอนการกำจัด ยุง
			- ทำการพ่นละออง รอบๆอาคารโดยเครื่อง ULV
			- กรณีที่ฝนตกต่อเนื่องหรือเข้าสู่ฤดูฝน ทางบริษัทจะปรับเปลี่ยนการ
			ให้บริการ จาก ULV เป็นรมควัน
6 ตุลาคม 2565	20.00 น.	- Lobby / สำนักงาน	- สเปรียภายในห้องครัว , Officeสำนักงาน ,Lobby
(ให้บริการกลางคืน)		- ห้องครัว/ ห้องอาหาร	ให้บริการรอบกลางคืน
26 ตุลาคม 2565	13.00-16.30 น.	- ชนาลัย ฟลอรา	1.ตรวจเช็คกระดานกาว และอาหารหนู จากการให้บริการครั้งแรก
		- ห้องพัก 144 ห้อง	พร้อมทั้งเพิ่มปริมาณ หาก มีปัญหาหนูมาก
		- พื้นที่ทุกส่วนของโรงแรม	2. ตรวจเช็คและให้บริการห้องพักและพื้นที่โดยรวมในส่วนที่ตกค้าง
			จากการให้บริการ ครั้งแรก ทั้งหมด ที่ทางโรงแรมจัดเตรียมไว้ให้



จึงเรียนมาเพื่อทราบ และขอความอนุเคราะห์ในการจัดเตรียมสถานที่สำหรับการทำงานตามวันและเวลา
ดังกล่าว หากทางโรงแรมไม่สะดวกประการใด กรุณาแจ้งกลับทางบริษัทล่วงหน้า 2 วัน ที่ 076-610066

ด้วยความเคารพอย่างสูง

นางสาวศศิประภา เอ็งฉ้วน

ผู้ช่วยผู้จัดการแผนกช่าง



เรียน คุณวรรณิ และ ส่วนงานที่เกี่ยวข้อง

บริษัท ชนาลัย ฟลอรา รีสอร์ท จำกัด

บริการการจัด : มด / แมลงสาบ / หนู / ยุง

ณ.chanalai Flora Resort

175 5.โคกโดนด ต.กะรน อ.เมือง จ.ภูเก็ต 83100

Tel. [REDACTED]

ตามที่ทาง บริษัท ชนาลัย ฟลอรา รีสอร์ท จำกัด ได้มีสัญญา ว่าจ้าง กับทางบริษัทฯ ในด้านการกำจัด มด / แมลงสาบ / หนู / ยุง นั้น โดยมีเงื่อนไขการให้บริการ กำจัด มด / แมลงสาบ / หนู / ยุง เดือนละ 3 ครั้ง เป็นเวลากลางวัน 2 ครั้ง กลางคืน 1 ครั้ง ดังนั้นทางบริษัทฯ จึงใคร่จะขอเรียนนัดงานเพื่อที่จะเข้าให้บริการประจำเดือนเป็นครั้งแรก ตามรายละเอียดในตารางด้านล่างดังนี้

ตารางการให้บริการประจำเดือน พฤศจิกายน 2565			
วันที่	เวลา	สถานที่การดูแล	ลักษณะการดูแล
8 พฤศจิกายน 2565	13.00-16.30น.	ชนาลัย ฟลอรา - ห้องพัก 144 ห้อง - พื้นที่ทุกส่วนของโรงแรม	1. ขั้นตอนการให้บริการกำจัด มด/ แมลงสาบ - ตรวจเช็คสเปรย์ยาพื้นที่ส่วนกลางทั้งหมด สเปรย์ยาภายใน ห้องพัก ที่ทางลูกค้าสะดวกให้เข้าให้บริการ และ บริเวณโดยรอบ - สเปรย์ยาลงภายในท่อน้ำทิ้งในห้องน้ำ ภายในตัวอาคาร 2. ขั้นตอนการกำจัดหนู - วางเหยื่ออาหารรอบบริเวณอาคารของโรงแรม - วางกระดานกาวบริเวณที่เสี่ยง ที่หนูชุกชุม ภายในอาคาร 3. ขั้นตอนการกำจัด ยุง - ทำการฟ่นละออง รอบๆอาคารโดยเครื่อง ULV - กรณีที่ฝนตกต่อเนื่องหรือเข้าสู่ฤดูฝน ทางบริษัทจะปรับเปลี่ยนการ ให้บริการ จาก ULV เป็นรมควัน
8 พฤศจิกายน 2565 (ทำบริการกลางคืน)	20.00 น.	- Lobby / สำนักงาน - ห้องครัว/ ห้องอาหาร	- สเปรย์ยาภายในห้องครัว , Officeสำนักงาน ,Lobby ทำบริการรอบกลางคืน
29 พฤศจิกายน 2565	13.00-16.30 น.	- ชนาลัย ฟลอรา - ห้องพัก 144 ห้อง - พื้นที่ทุกส่วนของโรงแรม	1.ตรวจเช็คกระดานกาว และอาหารหนู จากการให้บริการครั้งแรก พร้อมทั้งเพิ่มปริมาณ หาก มีปัญหาหนูมาก 2. ตรวจเช็คและให้บริการห้องพักและพื้นที่โดยรวมในส่วนที่ตกค้าง จากการให้บริการ ครั้งแรก ทั้งหมด ที่ทางโรงแรมจัดเตรียมไว้ให้



จึงเรียนมาเพื่อทราบ และขอความอนุเคราะห์ในการจัดเตรียมสถานที่สำหรับการทำงานตามวันและเวลาดังกล่าว หากทางโรงแรมไม่สะดวกประการใด กรุณาแจ้งกลับทางบริษัทล่วงหน้า 2 วัน ที่ 076-610066

ด้วยความเคารพอย่างสูง

นางสาวศศิประภา เอ่งฉ้วน

ผู้ช่วยผู้จัดการแผนกช่าง



เรียน คุณวรรณิ และ ส่วนงานที่เกี่ยวข้อง

บริษัท ชนาลัย ฟลอรา รีสอร์ท จำกัด

บริการกำจัด : มด / แมลงสาบ / หนู / ยุง

ณ.chanalai Flora Resort

175 5.โคกโดนด ต.กะรน อ.เมือง จ.ภูเก็ต 83100

Tel. [REDACTED]

ตามที่ทาง บริษัท ชนาลัย ฟลอรา รีสอร์ท จำกัด ได้มีสัญญาว่าจ้าง กับทางบริษัทฯ ในด้านการกำจัด มด / แมลงสาบ / หนู / ยุง นั้น โดยมีเงื่อนไขการทำบริการ กำจัด มด / แมลงสาบ / หนู / ยุง เดือนละ 3 ครั้ง เป็นเวลากลางวัน 2 ครั้ง กลางคืน 1 ครั้ง ดังนั้นทางบริษัทฯ จึงใคร่จะขอเรียนนัดงานเพื่อที่จะเข้าทำบริการประจำเดือนเป็นครั้งแรก ตามรายละเอียดในตารางด้านล่างดังนี้

ตารางการทำบริการประจำเดือน ธันวาคม 2565			
วันที่	เวลา	สถานที่การดูแล	ลักษณะการดูแล
8 ธันวาคม 2565	13.00-16.30น.	ชนาลัย ฟลอรา - ห้องพัก 144 ห้อง - พื้นที่ทุกส่วนของโรงแรม	1. ขั้นตอนการทำบริการกำจัด มด/ แมลงสาบ - ตรวจเช็คสเปร์ยาพื้นที่ส่วนกลางทั้งหมด สเปร์ยาภายใน ห้องพัก ที่ทางลูกค้าสะดวกให้เข้าทำบริการ และ บริเวณโดยรอบ - สเปร์ยาภายในท่อน้ำทิ้งในห้องน้ำ ภายในตัวอาคาร 2. ขั้นตอนการกำจัดหนู - วางเหยื่ออาหารรอบบริเวณอาคารของโรงแรม - วางกระดานกาวบริเวณที่เสี่ยง ที่หนูชุกชุม ภายในอาคาร 3. ขั้นตอนการกำจัด ยุง - ทำการฟ่นละออง รอบๆอาคารโดยเครื่อง ULV - กรณีที่ฝนตกต่อเนื่องหรือเข้าสู่ฤดูฝน ทางบริษัทจะปรับเปลี่ยนการ ทำบริการ จาก ULV เป็นรมควัน
8 ธันวาคม 2565 (ทำบริการกลางคืน)	20.00 น.	- Lobby / สำนักงาน - ห้องครัว/ ห้องอาหาร	- สเปร์ยาภายในห้องครัว , Officeสำนักงาน ,Lobby ทำบริการรอบกลางคืน
27 ธันวาคม 2565	13.00-16.30 น.	- ชนาลัย ฟลอรา - ห้องพัก 144 ห้อง - พื้นที่ทุกส่วนของโรงแรม	1.ตรวจเช็คกระดานกาว และอาหารหนู จากการทำบริการครั้งแรก พร้อมทั้งเพิ่มปริมาณ หาก มีปัญหาหนูมาก 2. ตรวจเช็คและทำบริการห้องพักและพื้นที่โดยรวมในส่วนที่ตกค้าง จากการทำบริการ ครั้งแรก ทั้งหมด ที่ทางโรงแรมจัดเตรียมไว้ให้



จึงเรียนมาเพื่อทราบ และขอความอนุเคราะห์ในการจัดเตรียมสถานที่สำหรับการทำงานตามวันและเวลาดังกล่าว หากทางโรงแรมไม่สะดวกประการใด กรุณาแจ้งกลับทางบริษัทล่วงหน้า 2 วัน ที่ 076-610066

ด้วยความเคารพอย่างสูง

นางสาวศศิประภา เอ็งฉ้วน

ผู้ช่วยผู้จัดการแผนกช่าง